



Sociedade  
Beneficente  
de Anchieta

**SBA Sociedade Beneficente de Anchieta**  
CNPJ: 28.676.005/0001-58  
Utilidade Pública Federal Processo MJ. 0801500054/97  
Registro CNAS 23026.004946/92-26

08/003.1457/2021  
21/10/2021  
1527

processo 08/000684/2022  
Atuação 18/4/2022  
Subr. Fls:

**PROPOSTA**

**CHAMAMENTO PÚBLICO CP - SMAS N.º 001/2022**

**ANEXO I**

**PLANO DE TRABALHO**

SBA/

**SERVIÇO SOCIOASSISTENCIAL DE PROTEÇÃO ESPECIAL  
PARA PESSOA COM DEFICIÊNCIA**

**MODALIDADE: CENTRO-DIA E SIMILARES**

Av. Nazaré, 2336 - Anchieta - Rio de Janeiro/RJ - CEP: 21.645-010  
Tel.: 2455-8110 / 2455-8112 - Fax: 2455-8114 - E-mail: [sba@mrr.org.br](mailto:sba@mrr.org.br)

Handwritten marks

Handwritten mark

Handwritten marks and signatures



sociedade  
beneficente  
de anchieta

**SBA Sociedade Beneficente de Anchieta**  
CNPJ: 28.676.005/0001-58  
Utilidade Pública Federal Processo MJ. 0801500054/97  
Registro CNAS 23026.004946/92-26

~~08/003.145/2021~~  
~~01/10/2021~~  
1528

## ÍNDICE

processo 08/000687/2022  
situação 18/4/2022  
abr.....Fls.....

Identificação do Projeto.....	3
Apresentação .....	4
1. Contexto .....	5
2. Justificativa .....	6
3. Objeto .....	7
4. Abrangência .....	9
5. Produto .....	10
6. Atividades .....	11
6.1 Metodologia .....	20
6.2 Formas de Acesso .....	31
6.3 Recursos Humanos .....	33
7. Formas de apresentação .....	34
8. Prazo .....	34
9. Custos.....	34
10. Da elaboração e da abrangência da prestação de contas .....	35
11. Qualificação .....	35
12. Supervisão .....	38
13. Elementos disponíveis .....	40
14. Anexos .....	43

Av. Nazaré, 2336 - Anchieta - Rio de Janeiro/RJ - CEP: 21.645-010  
Tel.: 2455-8110 / 2455-8112 - Fax: 2455-8114 - E-mail: [sba@mrr.org.br](mailto:sba@mrr.org.br)

*[Handwritten signature]*

*[Handwritten signature]*

*[Handwritten signature]*

*[Handwritten signature]*

*[Handwritten mark]*

*[Handwritten mark]*



Sociedade  
Beneficente  
de Anchieta

Processo 08/ 000684/2022

Autuação 18/4/2022

Rubr.

Fls:

08/003.145/2021

21/10/2021

1529

**SBA Sociedade Beneficente de Anchieta**

CNPJ: 28.676.005/0001-58

Utilidade Pública Federal Processo MJ. 0801500054/97

Registro CNAS 23026.004946/92-26

### IDENTIFICAÇÃO DO PROJETO

**Título do Projeto:** SERVIÇO DE PROTEÇÃO SOCIAL ESPECIAL DE MÉDIA COMPLEXIDADE PARA PESSOAS COM DEFICIÊNCIA.

**Nome do Representante Legal:** Ivone Alves Teixeira - Identidade: 01.620.414-1  
DETRAN/RJ CPF.: 004.830.487-55.

**Área de Abrangência:** SBA Sociedade Beneficente de Anchieta - Avenida Nazaré, 2.336 - Anchieta - Rio de Janeiro/RJ - CEP 21.645-010.

**População Alvo:** Pessoas com deficiência e/ou transtornos, suas famílias e/ou cuidadores.

**Meta:** 200 pessoas com deficiência.

**Missão:** "Propiciar habilitação e Reabilitação de Qualidade para toda a família".

**Visão:** "Ser facilitadora para o hábito de uma vida centrada em princípios nobres".

**Valores:** "Produtividade, Inovação, Sustentabilidade, Qualidade, Honestidade e Profissionalismo".

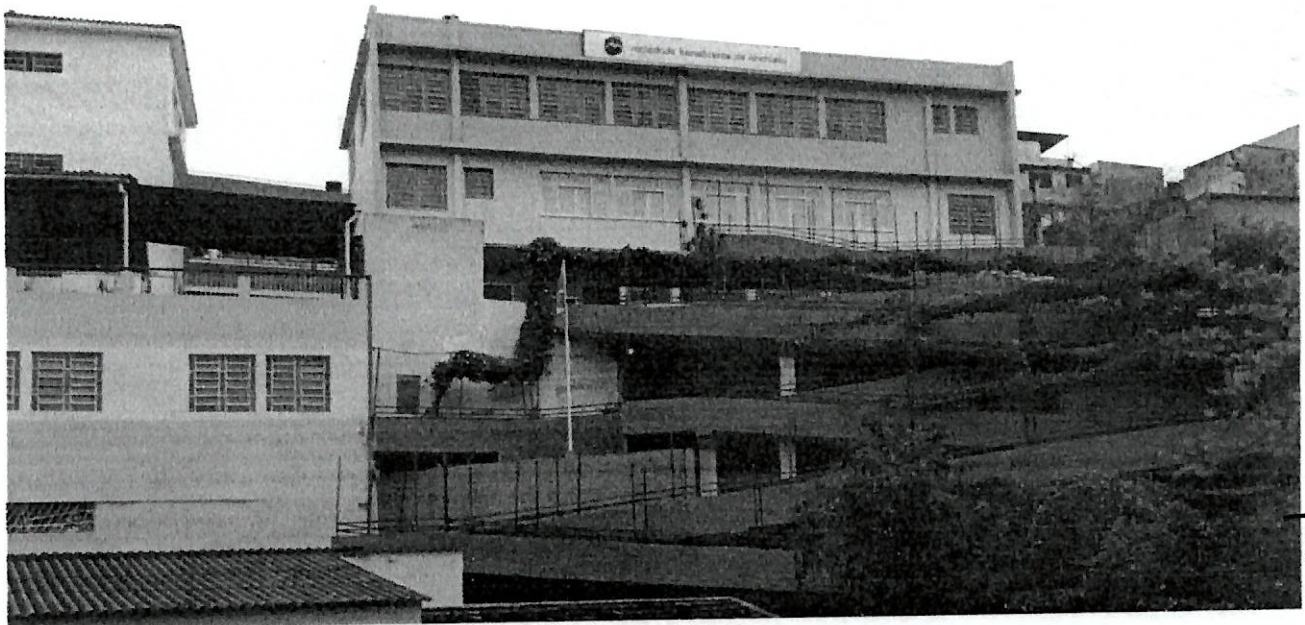

Av. Nazaré, 2336 - Anchieta - Rio de Janeiro/RJ - CEP: 21.645-010  
Tel.: 2455-8110 / 2455-8112 - Fax: 2455-8114 - E-mail: [sba@mrr.org.br](mailto:sba@mrr.org.br)

*[Handwritten signature]*

*[Handwritten signature]*

*[Handwritten signature]*

*[Handwritten signature]*

*[Handwritten signature]*

3

*[Handwritten signature]*

*[Handwritten signature]*



Sociedade  
Beneficente  
de Anchieta

**SBA Sociedade Beneficente de Anchieta**  
CNPJ: 28.676.005/0001-58  
Utilidade Pública Federal Processo MJ. 0801500054/97  
Registro CNAS 23026.004946/92-26

Processo 08/003.145/2021  
Autuação 000687/2022  
18/4/2022  
Fls:

~~08/003.145/2021~~  
~~21/10/2021~~  
1530  
\*

## APRESENTAÇÃO

A SBA Sociedade Beneficente de Anchieta, é uma organização socioassistencial, não governamental, sem fins lucrativos, reconhecida de Utilidade Pública Municipal, Estadual e Federal, fundada em 02 de maio de 1988.

A SBA possui histórico de 33 anos, com larga experiência na área de atendimento da pessoa com deficiência, seus familiares e cuidadores, desenvolvendo ações de proteção, integração, inclusão, defesa e garantia de direitos.

Nossa metodologia baseia-se na promoção de ações socioeducativas e de reabilitação e habilitação de caráter continuado, permanentes, elaboradas e vivenciadas de modo que facilitem a inclusão desse público à vida comunitária, disponibilizando para isso serviços e profissionais que contribuam para o protagonismo, autonomia, conhecimentos, segurança e fortalecimento de vínculos familiares, de modo que tenham acesso a direitos na participação da sociedade e melhoria na qualidade de vida, não só do usuário, mas de seus familiares e cuidadores. Para tanto, contamos com linhas de ação voltadas para a Habilitação e Reabilitação, Ocupação Sadia do Tempo e Programas Socioeducativos para o Desenvolvimento Humano. Estas ações estão em total consonância com a Tipificação Nacional de Serviços Socioassistenciais, com o Art. 1º da Declaração Universal dos Direitos Humanos: "Todos os seres humanos nascem livres e iguais em dignidade e direitos", o que contradiz o grave problema da exclusão social tanto da pessoa com deficiência quanto a dos seus cuidadores, contrariando a resolução nº 34 da CNAS que estabelece o objetivo da assistência social à "habilitação e reabilitação das pessoas com deficiência e a promoção de sua integração à vida comunitária".

A instituição relaciona-se com a rede local através da participação em Fóruns Sociais, Articulações com a Região Administrativa e Conselho Tutelar, reuniões promovidas pelo Centro de Referência de Assistência Social (CRAS), pela 6ª Coordenadoria de Assistência Social (CAS), Conselho Municipal de Assistência Social (CMAS), Conselho Municipal de Direito da Criança e do Adolescente (CMDCA) e Secretaria Municipal da Pessoa com Deficiência (SMPD), servindo de referência para encaminhamentos de hospitais, escolas, EDIs e CAPS'I. A SBA também presta serviço a comunidade, já tendo cedido seu espaço físico para ações sociais do CRAS Francisco Salles de Mesquita e campanhas de vacinação do Posto de Saúde Flávio Couto. Na modalidade de ações de fortalecimento, recebeu algumas moções honrosas da Câmara

Av. Nazaré, 2336 - Anchieta - Rio de Janeiro/RJ - CEP: 21.645-010  
Tel.: 2455-8110 / 2455-8112 - Fax: 2455-8114 - E-mail: [sba@mrr.org.br](mailto:sba@mrr.org.br)

4  
A  
M  
P  
le  
E  
E  
E



Sociedade  
beneficente  
de Anchieta

**SBA Sociedade Beneficente de Anchieta**

CNPJ: 28.676.005/0001-58

Utilidade Pública Federal Processo MJ. 0801500054/97

Registro CNAS 23026.004946/92-26

Municipal do Rio de Janeiro, pelos serviços realizados a pessoa com deficiência no município do Rio de Janeiro.

Processo 08/ 000684/2022

Autuação 18/4/2022

Rubr. Fls:

~~08/003.145/2021~~  
~~21/10/2021~~  
1531  
K

**1. CONTEXTO**

Na busca pela construção de uma sociedade igualitária e pelo cumprimento da Lei nº 8.742/93 - LOAS (Lei Orgânica de Assistência Social) que determina o enfrentamento da gravidade dos problemas sociais brasileiros, a SBA Sociedade Beneficente de Anchieta, coerente com seus objetivos estatutários, desenvolve ações baseadas na Proteção Social Especial, na Integração e na Inclusão Social, gerando espaço colaborador que atende a Tipificação Nacional de Serviços Socioassistenciais de Média Complexidade, conforme resolução nº 109 de 11 de novembro de 2009, Art. 1º e a Resolução Nº 34 do CNAS (Conselho Nacional de Assistência Social).

A SBA está geograficamente localizada no bairro de Anchieta, situado no Município do Rio de Janeiro, limítrofe dos bairros de Ricardo de Albuquerque, Guadalupe, Pavuna e da Baixada Fluminense e é cercado de comunidades densamente povoadas em um grande bolsão de pobreza (Complexo do Chapadão), alto índice de violência urbana e Baixo Índice de Desenvolvimento Humano da Zona Norte do Rio de Janeiro, destaca se pela facilidade ao acesso de transporte publico (ônibus e trem). Como em todas as áreas de baixo IDH, a maioria das famílias apresenta baixa renda e, frequentemente, é composta por núcleos monoparentais, com grande número de filhos, pais com baixa ou nenhuma escolaridade e sem emprego formal, além das desestruturas emocionais pelo alto índice de violência urbana que levam muitas vezes a conflitos, violências domésticas, vícios e abusos.

Toda essa complexidade de problemas sociais perdura ao longo da vida, deixando assim a pessoa com deficiência e seus cuidadores à margem da sociedade.

Foi com esta preocupação que a Convenção Internacional sobre os Direitos da pessoa com Deficiência (CDPD), promulgada pela Organização das Nações Unida (ONU) e aprovada pelo Brasil, por meio do Decreto legislativo 186, de 10 de julho de 2008 e pelo Decreto Executivo nº 6.946, de 25 de agosto de 2009, reafirmou o conceito social de pessoa com deficiência e serviu de base para a instituição do Plano Nacional dos Direitos da Pessoa com Deficiência - Plano Viver Sem Limite, 2012-2014, uma ação importante do governo brasileiro sobre a ampliação dos direitos da Pessoa com deficiência.

Av. Nazaré, 2336 - Anchieta - Rio de Janeiro/RJ - CEP: 21.645-010  
Tel.: 2455-8110 / 2455-8112 - Fax: 2455-8114 - E-mail: [sba@mrr.org.br](mailto:sba@mrr.org.br)

*(Handwritten signatures and initials)*



sociedade  
beneficente  
de anchieta

processo 08/ 0006874/2022  
Autuação 18/4/2022  
Rubr. Fls:

08/008.145/2021  
21/10/2021  
1532

### SBA Sociedade Beneficente de Anchieta

CNPJ: 28.676.005/0001-58

Utilidade Pública Federal Processo MJ. 0801500054/97

Registro CNAS 23026.004946/92-26

A SBA presta atendimento de forma gratuita aos usuários e seus cuidadores. Sua intervenção consiste na identificação das necessidades e na viabilização de recursos que possam minimizar o impacto da exclusão social e a sobrecarga decorrente da situação de dependência e prestação de cuidados prolongados, bem como na interrupção ou violação de direitos que fragilizam a autonomia e intensificam o grau de dependência da pessoa com deficiência e seus cuidadores.

A SBA é instituição integrante do MRR (Movimento Reabilita Rio), junto com a AACs - Associação de Assistência às Causas Sociais e o CORBI Centro de Orientação e Reabilitação Beneficente de Inhaúma, para compartilhamento técnico e administrativo conforme ata registrada de Assembleia Geral Extraordinária datada de 18/06/2010.

Pelo exposto a SBA tem sido um diferencial na vida das famílias beneficiadas por suas ações.

## 2. JUSTIFICATIVA

Diante da complexidade de quadros que chegam a SBA como:

- Usuários com deficiências e seus cuidadores que vivem sob situações discriminatórias e preconceituosas, desvalorizados nas suas potencialidades e capacidades, sob a dependência e falta de autonomia, sob a realidade de desestrutura familiar pelo alto grau de stress do cuidador e falta de cuidados adequados por parte do cuidador, além do alto grau de exposição a violência urbana;
- Carência de recursos e ações socioeducativas e culturais das famílias da região e bairros circunvizinhos, que lhes impossibilitam na formação de hábitos que imputem em suas vidas os direitos e deveres como cidadãos;
- Vulnerabilidade financeira das famílias da região e bairros circunvizinhos que tem em seu núcleo familiar um ou mais deficientes que apresentam dificuldades para custear um processo reabilitativo ou habilitativo;
- Dificuldade das famílias em encontrarem instrumentos públicos com formação de uma equipe multiprofissional e capacitada na complexidade de atendimentos nos diferentes tipos de deficiência e transtornos;
- A precariedade dos cuidados familiares em virtude da falta de formação, do envelhecimento, a doença ou ausência dos pais e responsáveis em lidar com o deficiente;

Av. Nazaré, 2336 - Anchieta - Rio de Janeiro/RJ - CEP: 21.645-010  
Tel.: 2455-8110 / 2455-8112 - Fax: 2455-8114 - E-mail: [sba@mrr.org.br](mailto:sba@mrr.org.br)

*(Handwritten signatures and initials)*



sociedade  
beneficente  
de anchieta

Processo 08/000687/2022

Autuação 18/4/2022

Rubr. Fls:

08/003 145/2022

21/10/2021

1533

**SBA Sociedade Beneficente de Anchieta**

CNPJ: 28.676.005/0001-58

Utilidade Pública Federal Processo MJ. 0801500054/97

Registro CNAS 23026.004946/92-26

- O isolamento social da pessoal com deficiência e de sua família em razão das dificuldades e obstáculos encontrados para uma vida inclusiva;
- A grande procura pela Instituição devido ao reconhecimento no bairro e em todos os bairros circunvizinhos enquanto referência de ações socioeducativas de reabilitação e habilitação que colaboram num todo para formação e integração da família;
- Facilidade de acessibilidade à Instituição que é favorecida por meio de transportes públicos;
- A SBA possui instalações climatizadas e compatíveis, bem conservadas e adequadas, equipamentos necessários e equipe multidisciplinar com potencial para o atendimento da pessoa com deficiência e sua família;

Ciente que a Assistência Social é um direito constitucional e uma responsabilidade do Estado de garantir esses direitos assistenciais, e pelo fato da carência de equipamento público especializado para atendimento a pessoa com deficiência e seus cuidadores nesta área da cidade, justifica-se a contratação dos serviços desenvolvidos pela SBA, por realizarmos serviços com respeito a heterogeneidade, potencialidade, valores e identidade das famílias. O serviço articula-se com as atividades e atenções prestadas às famílias nos demais serviços socioassistenciais e socioeducativos, nas diversas políticas públicas, nos demais órgãos de garantia de direitos, incluindo atenção necessária para inclusão da família e seus membros em serviços socioassistenciais, de forma a qualificar as intervenções e restaurar o direito como fundamentado na Tipificação Nacional de Serviços Socioassistenciais.

A SBA com meta convencional de 342 crianças e adolescentes com deficiências não se refuta em atender 382 usuários e tendo fila de espera, o que nos preocupa em relação a redução de meta para 200 que afetará diretamente a 142 usuários e suas famílias, sendo assim, a SBA é desejosa em manter a sua meta atual de 342 usuários.

Diante da justificativa exposta a SBA apresenta-se comprometida e capacitada para execução deste projeto.

**3. OBJETO**

<b>Objeto</b>	Prestar serviços socioassistenciais de Proteção Social Especial para assegurar desenvolvimento e superação das limitações impostas pela deficiência a 200 pessoas com deficiências e/ou transtornos, que estejam em situação de violação de direitos e dependência, assim como as suas respectivas famílias.
---------------	--------------------------------------------------------------------------------------------------------------------------------------------------------------------------------------------------------------------------------------------------------------------------------------------------------------

Av. Nazaré, 2336 - Anchieta - Rio de Janeiro/RJ - CEP: 21.645-010  
Tel.: 2455-8110 / 2455-8112 - Fax: 2455-8114 - E-mail: [sba@mrr.org.br](mailto:sba@mrr.org.br)

*(Handwritten signatures and initials)*



sociedade  
beneficente  
de anchieta

**SBA Sociedade Beneficente de Anchieta**  
CNPJ: 28.676.005/0001-58  
Utilidade Pública Federal Processo MJ. 0801500054/97  
Registro CNAS 23026.004946/92-26

~~08/003.145/2023~~

~~21/10/2023~~

1534  
o

<b>Atividades de Habilitação / Reabilitação e Espaço de Convivência</b>	Serviço Social, Psicologia, Pedagogia, Psicopedagogia, Oficina de Socialização e Interação, Oficina da Comunicação, Oficina do Movimento, Fisioterapia, Fonoaudiologia, Terapia Ocupacional, Espaço Encantado, Espaço Social, Espaço do Conhecimento e Kit Lanche.  Processo 08/000681/2022 Autuação 18/4/2022 Rubr. Fls:
<b>Obtenção de resultados</b>	Diminuir a segregação social e assegurar o direito a convivência social. Desenvolver ações especializadas para a superação das situações de violação de direitos que contribui para a intensificação da dependência.
<b>Efeitos esperados</b>	Melhoria da qualidade de vida, autonomia e independência e inclusão aos nossos usuários. Garantia de heterogeneidade na composição dos grupos. Promoção de integração de vida comunitária no campo da Assistência Social.
<b>Forma Genérica</b>	Jogos diversos, materiais lúdicos, brinquedos, contação de história, acesso à tecnologia digital, materiais artesanais, materiais culturais, utensílios de higiene e alimentação, comunicação e socialização, teatro, apresentações artísticas, passeios culturais e sociais, e atividades dirigidas.
<b>Descrição dos Detalhes nas Metas</b>	200 pessoas com deficiências organizadas em grupos. ←
<b>Atividades Socioeducativas para o Desenvolvimento Humano</b>	Reunião de Orientação Familiar (ROF), Escola de Desenvolvimento Humano (Escola de Pais), Despertando a Afetividade, De Vivência em Vivência, Encontro Familiar, Autoestima, Vivendo e Aprendendo, Saindo do Ninho, Articulação de Rede, Reunião de Equipe, Oficinas Recreativas, Sociais e Culturais e Apresentação Artística e Teleatendimento.
<b>Obtenção de resultados</b>	Promover acesso aos benefícios, programas de transferências de rendas e outros serviços socioassistenciais das demandas políticas, públicas setoriais e do sistema de garantia de direitos. Apoiar as famílias na tarefa do cuidar diminuindo a sua sobrecarga e estresse utilizando meios de comunicar e cuidar que visem autonomia dos envolvidos e

Av. Nazaré, 2336 - Anchieta - Rio de Janeiro/RJ - CEP: 21.645-010  
Tel.: 2455-8110 / 2455-8112 - Fax: 2455-8114 - E-mail: [sba@mrr.org.br](mailto:sba@mrr.org.br)

*[Handwritten signature]*

*[Handwritten signature]*

*[Handwritten signature]*

*[Handwritten signature]*

*[Handwritten signature]*





Sociedade  
Beneficente  
de Anchieta

**SBA Sociedade Beneficente de Anchieta**

CNPJ: 28.676.005/0001-58

Utilidade Pública Federal Processo MJ. 0801500054/97

Registro CNAS 23026.004946/92-26

08/003.145/2021  
21/10/2021  
1535  
\*

	não somente os cuidados de manutenção.
<b>Efeitos esperados</b>	Prevenir situações de sobrecarga e desgaste de vínculos provenientes das relações de prestação dos cuidados permanentes prolongados. <u>000681/2020</u> Fortalecimento de vínculos entre cuidadores e usuários. <u>Autuação 18/4/2022</u> Melhoria da qualidade de vida. Rubr. Fls:
<b>Forma Genérica</b>	Palestras, dinâmicas, reuniões, atividades dirigidas, rodas de experiências e conversas, capacitação, orientação, apresentações com recursos audiovisuais, passeios (visitas culturais) e vivências comunitárias.
<b>Descrição dos Detalhes nas Metas</b>	200 pessoas com deficiências organizadas em grupos.

#### 4. ABRANGÊNCIA

A Instituição está localizada na área programática AP3 no bairro de Anchieta, situado no Município do Rio de Janeiro, limítrofe dos bairros de Ricardo de Albuquerque, Guadalupe, Pavuna e da Baixada Fluminense e é cercado de comunidades densamente povoadas em um grande bolsão de pobreza, alto índice de violência urbana e Baixo Índice de Desenvolvimento Humano da Zona Norte do Rio de Janeiro, destaca se pela facilidade ao acesso de transporte público (ônibus e trem). Portanto existe a necessidade de instituições sérias e reverendadas como a SBA, que atua desde 02 de maio de 1988.

A SBA realiza suas atividades em sua sede com espaços apropriados e salas de atividades devidamente equipadas, em dois imóveis que está situado em uma área de 2.760,29 m<sup>2</sup>, em um complexo de quatro prédios interligados por rampas de fácil acessibilidade que compõem 2.151,47 m<sup>2</sup> de área construída. Todos os prédios apresentam boa infraestrutura, com dependências em bom estado de conservação, salas amplas, ventiladas, iluminadas e adaptadas, de fácil acessibilidade conforme exigências da ABNT (Associação Brasileira de Normas Técnicas) - NBR 9050, pois a SBA conta com profissionais habilitados para manutenção e conservação dos espaços. Logisticamente com 3 almoxarifados, 1 auditório com sala de iluminação anexo, 2 banheiros públicos internos, 1 banheiros publicos externos adaptados, 1 cozinha, 2 depósitos, 1 dispensa, 1 dispensa fria, 1 estacionamento, 1 espaço de jogos, 1 pátio coberto, 1 pátio semi coberto, 1 quadra coberta, 7 rampas adaptadas, 1 refeitório, 1 sala de DG, 7 salas de atendimento sem banheiro, 6 salas de atendimento com

Av. Nazaré, 2336 - Anchieta - Rio de Janeiro/RJ - CEP: 21.645-010

Tel.: 2455-8110 / 2455-8112 - Fax: 2455-8114 - E-mail: [sba@mrr.org.br](mailto:sba@mrr.org.br)



Sociedade  
Beneficente  
de Anchieta

Processo 08/ 000684/2022.08/003 145/2024  
Situação 18/4/2022  
Fls: 21/10/2024  
1536

**SBA Sociedade Beneficente de Anchieta**  
CNPJ: 28.676.005/0001-58  
Utilidade Pública Federal Processo MJ. 0801500054/97  
Registro CNAS 23026.004946/92-26

banheiro adaptados, 3 salas de atendimento com banheiro, 2 salas de teleatendimentos, 1 sala de espera, 1 sala de recepção, 1 sala de hidroterapia com vestiário anexo, 2 saletas de atendimento, 1 secretaria com banheiro e 3 vestiários com banheiros. Todas as salas de atendimento possuem climatização e os espaços externos são monitorados por câmeras.

**Observação:** Um dos imóveis está alugado há mais de vinte anos sem nenhum tipo de problema na relação contratual, o que gera grande tranquilidade para a SBA assumir novos convênios, desafios e implantar novas atividades e o outro prédio que compõe o espaço físico da SBA é próprio da instituição.

A SBA funciona em sua sede de 2ª à 6ª feira de 8h às 17h, situada na Avenida Nazaré, 2.336, Anchieta, Rio de Janeiro/RJ.

**5. PRODUTO**

Produto	Descrição	Meios de Verificação	Periodicidade
Elaboração do Plano Individual e/ou Familiar de Atendimento.	Construção e pactuação junto com a família para inserção nos atendimentos multidisciplinares.	Acompanhamento da evolução do PIF.	Diário.
Serviço voltado para atividades de Habilitação, Reabilitação e Espaço de Convivência.	Habilitação/Reabilitação e Ocupação Sadia do Tempo: atendimento multidisciplinar que utiliza-se de metodologia psicossocial através de promoção de sua integração a vida comunitária no campo da Assistência Social.	PIF, Relatórios, Registros Fotográficos, CADUN, LAU, RE, Pesquisa FEMUSA, Cartão de Atendimento e TABITO.	Diário.
Promoção da autonomia, inclusão social e a melhoria da qualidade de vida dos usuários e cuidadores e seus	Atividades Socioeducativas para o Desenvolvimento Humano: ação voltada aos familiares e cuidadores nos processos de mudança e consolidação de novos hábitos.	FREV, Cartão de Atendimento, TABITO, PIF, Relação Nominal de Cuidadores e Registro Fotográfico.	Diário.

Av. Nazaré, 2336 - Anchieta - Rio de Janeiro/RJ - CEP: 21.645-010  
Tel.: 2455-8110 / 2455-8112 - Fax: 2455-8114 - E-mail: [sba@mrr.org.br](mailto:sba@mrr.org.br)

Handwritten signatures and initials at the bottom of the page.



sociedade  
beneficente  
de anchieta

**SBA Sociedade Beneficente de Anchieta**  
CNPJ: 28.676.005/0001-58  
Utilidade Pública Federal Processo MJ. 0801500054/97  
Registro CNAS 23026.004946/92-26

~~08/003.145/2021~~  
~~21/10/2021~~  
1537  
\*

familiares através do desenvolvimento humano.		processo 08/ 000 684 / 2022 situação 18 / 4 / 2022 ubr. Fls:
-----------------------------------------------	--	--------------------------------------------------------------------

\* As siglas dos Meios de Verificação estão descritas nas atividades.

## 6. ATIVIDADES

Atendendo às necessidades do público-alvo, a equipe multidisciplinar utiliza-se da metodologia psicossocial que se caracteriza por três fases distintas: Fase Inicial, Fase do Desenvolvimento e Fase da Alta ou Desligamento do Usuário.

Os Usuários e seus cuidadores estarão inseridos em três Linhas de Ação: Habilitação e Reabilitação Social, Ocupação Sadia do Tempo e Programa de Desenvolvimento Humano:

### **Plano Individual e/ou Familiar de Atendimento (PIF) em anexo**

Através do sistema informatizado CADUN, todas as atividades do usuário serão estabelecidas no PIF, que será elaborado e pactuado em cada setor de atividades. Nele estão registrados dados, número da PEV, a classificação da deficiência, do transtorno ou a situação de violação de direitos, a queixa principal, os objetivos traçados em curto, médio e longo prazo, as condutas a serem adotadas, as evoluções periódicas, os objetivos alcançados de cada setor no final de cada período ou ano ou a informação da necessidade ou não do usuário permanecer na atividade anteriormente proposta, relatando o motivo da mesma. Nele também estarão contidos dados da frequência e participação da família no processo de Reabilitação Social.

### **Atendimentos em grupos de usuários (Habilitação/Reabilitação e Ocupação Sadia do Tempo)**

#### 1. Espaço Encantado

Consiste em ações especializadas e campanhas educativas, na intervenção precoce, realizado através de recursos lúdicos, que estimulam o processo de desenvolvimento e conseqüentemente a promoção da autonomia, inclusão, independência e da melhoria da qualidade de vida de usuários com deficiência na sua primeira idade.

#### 2. Espaço Social

Consiste em ações socioeducativas especializada para integração social de pessoas com deficiência que tem seu grau de dependência agravado pelo isolamento da vida comunitária. Tem por objetivo diminuir a segregação social e assegurar o direito a convivência social. Esse

Av. Nazaré, 2336 - Anchieta - Rio de Janeiro/RJ - CEP: 21.645-010  
Tel.: 2455-8110 / 2455-8112 - Fax: 2455-8114 - E-mail: [sba@mrr.org.br](mailto:sba@mrr.org.br)

*(Handwritten signatures and initials)*



sociedade  
beneficente  
de anchieta

processo 08/ 000687/2022  
Atualização 18/4/2022  
Rubr. Fls:

~~08/003145/2022~~  
~~21/10/2022~~  
1538  
8

**SBA Sociedade Beneficente de Anchieta**  
CNPJ: 28.676.005/0001-58  
Utilidade Pública Federal Processo MJ. 0801500054/97  
Registro CNAS 23026.004946/92-26

espaço promove campanhas educativas, atividades recreativas, esportivas, de lazer, culturais, de relacionamento interpessoais, de cuidados pessoais, artísticas, literárias e de informática.

### 3. Espaço do Conhecimento

Consiste em ações socioeducativas para desenvolver conhecimentos gerais de fatos históricos passados e atualizadas que repercutem no convívio social aproveitando a pesquisa informatizada, a leitura, o debate, as rodas de conversa e campanhas educativas, apreciando os conceitos desenvolvidos com motivação da socialização interpretação e defesa dos seus pensamentos.

### 4. Oficina da Socialização e Interação

Ação especializada realizada aos usuários, cuidadores e familiares, cujas demandas emocionais encontram-se agravadas pelo nível de dependência do usuário e o alto grau de estresse do cuidador. Realiza atividades em grupo voltadas para a melhoria de vida, autonomia e independência com ênfase no apoio, orientação, através da acolhida, escuta ativa e qualificada das demandas do usuário e sua família.

### 5. Oficina da Comunicação

Visa em suas atividades dinamizar entre os participantes do grupo, a valorização da comunicação das diversas formas possíveis, utilizando em sua metodologia recursos visuais, sonoros, táteis, mímicos e até do apontamento em pranchas de identificação, propiciando o entrosamento, o relacionamento e o intercâmbio na vida comunitária através de uma adequada expressão na verbalização, recitação, narração, conversação, expressões, mímicas ou escritas. Para os bebês, esta oficina promove uma capacitação e orientação permanente aos cuidadores quanto às posturas adequadas para uma melhor performance na respiração e deglutição com facilitação da comunicação.

### 6. Oficina do Movimento

Tem como objetivo o aprimoramento das condições físicas dos usuários para que seja favorecida a prática das suas atividades do dia-a-dia, promovendo dinâmicas com pequenos grupos que propiciam o melhor desempenho nos movimentos voluntários, aprimorando a força, a coordenação e o equilíbrio, potencializando a capacidade do usuário para uma vida social.

### 7. Psicologia

Ação especializada realizada aos usuários, cuidadores e familiares, cujas demandas emocionais

Av. Nazaré, 2336 - Anchieta - Rio de Janeiro/RJ - CEP: 21.645-010  
Tel.: 2455-8110 / 2455-8112 - Fax: 2455-8114 - E-mail: [sba@mrr.org.br](mailto:sba@mrr.org.br)



Sociedade  
beneficente  
de Anchieta

**SBA Sociedade Beneficente de Anchieta**  
CNPJ: 28.676.005/0001-58  
Utilidade Pública Federal Processo MJ. 0801500054/97  
Registro CNAS 23026.004946/92-26

~~08/003 145/2021~~  
~~9/10/2021~~  
AS39

encontram-se agravadas pelo nível de dependência do usuário e o alto grau de estresse do cuidador. Realiza atividades voltadas para a melhoria de vida, autonomia e independência com ênfase no apoio, orientação e fortalecimento de vínculos familiares, através da acolhida, escuta ativa e qualificada das demandas do usuário e sua família.

Processo 08/000684/2022  
Autuação 18/4/2022  
Rubr. Fls:

### 8. Psicopedagogia

A Psicopedagogia busca identificar os pontos que possam prejudicar ou dificultando o processo de aprendizagem, atuando de maneira preventiva para evitá-los ou amenizá-los, através de atividades que estimulam as funções cognitivas, que não estão ativadas e trabalhando a questão afetiva social, contribuindo para construção da autonomia e o sucesso escolar.

### 9. Pedagogia

Ação especializada que visa diminuir limitações já instaladas por conta da deficiência e grau de dependência, promove autonomia, ações de valorização e inclusão, através do reconhecimento e do desenvolvimento do potencial existente.

### 10. Fonoaudiologia

Visa em suas atividades dinamizar entre os participantes do grupo, a valorização da comunicação das diversas formas possíveis, utilizando em sua metodologia recursos visuais, sonoros, táteis, mímicos e até do apontamento em pranchas de identificação, propiciando integração social, o relacionamento interpessoal, o intercâmbio na vida comunitária e a diminuição do grau de dependência, através de uma adequada expressão na verbalização, recitação, narração, conversação, expressões, mímicas ou escritas. Esta atividade promove uma capacitação e orientação permanente aos cuidadores, quanto as posturas adequadas para uma melhor performance na respiração e deglutição como forma de facilitar o processo de comunicação.

### 11. Terapia Ocupacional

Busca a maior independência possível dos usuários com deficiência no que se relaciona as suas AVD's - Atividades da Vida Diária e AVP's - Atividades de Vida Prática, através de ações de autocuidado e interação social, melhorando a qualidade de vida e reduzindo desvantagens pessoais. Orientações sobre adaptações aos cuidadores proporcionam maior acessibilidade na vida coletiva.

### 12. Fisioterapia

Atividade que visa promover autonomia, através da aplicação de ações e condutas que

Av. Nazaré, 2336 - Anchieta - Rio de Janeiro/RJ - CEP: 21.645-010  
Tel.: 2455-8110 / 2455-8112 - Fax: 2455-8114 - E-mail: [sba@mrr.org.br](mailto:sba@mrr.org.br)



Sociedade  
Beneficente  
de Anchieta

**SBA Sociedade Beneficente de Anchieta**  
CNPJ: 28.676.005/0001-58  
Utilidade Pública Federal Processo MJ. 0801500054/97  
Registro CNAS 23026.004946/92-26

~~08/003 1145/2021~~  
~~21/10/2021~~  
1590  
x

estimulem, previnam e amenizem disfunções levando ao usuário a ter uma melhor qualidade de vida, diminuindo assim a sobrecarga dos cuidadores e familiares.

Processo 08/000684/2022  
Autuação 18/4/2022  
Rubr. Fls:

### **13. Kit Lanche**

É oferecido, pela manhã e à tarde, aos usuários da Instituição com o objetivo de complementar a alimentação. De acordo com a disponibilidade.

### **14. Apresentações Artísticas**

As apresentações artísticas são momentos de exposição dos trabalhos de arte desenvolvidos junto aos usuários e que além de estimular a socialização, funcionam como resgate da autoestima e da conquista de conhecimento e cultura.

## **Atendimento em grupo de famílias (Programa de Desenvolvimento Humano)**

### **1. Serviço Social**

O Serviço Social é a porta de entrada da instituição, todo usuário precisa comparecer ao setor para ser acolhido e posteriormente encaminhado ao serviço adequado a sua demanda. O serviço tem ação continuada que visa identificar e superar os riscos sociais onde o usuário se encontra, reduzir e prevenir as vulnerabilidades pessoais e sociais, riscos e violação de direitos através de orientações individuais, encaminhamentos para serviços essenciais, reuniões de orientações semanais, que visam acompanhar as famílias/ cuidadores para esclarecimento de dúvidas, informação, divulgação, articulação e orientação sociais diversas.

O setor tem como objetivo garantir a proteção social especial, ofertar as seguranças de escuta, acolhida, convivência, desenvolvimento da autonomia, promoção social e melhoria da qualidade de vida. Para isso trabalha em três linhas de ação: Diagnóstico, Cidadania e Emancipação e tem como principais atividades:

- ✓ plantão social;
- ✓ convocação;
- ✓ reunião de orientação familiar;
- ✓ encaminhamentos para outros serviços no território;
- ✓ atendimento individual;
- ✓ escola de pais (ação socioeducativa e informativa dinamizado com a presença de uma psicóloga);
- ✓ plano individual e/ou familiar de atendimento;

Av. Nazaré, 2336 - Anchieta - Rio de Janeiro/RJ - CEP: 21.645-010  
Tel.: 2455-8110 / 2455-8112 - Fax: 2455-8114 - E-mail: [sba@mrr.org.br](mailto:sba@mrr.org.br)

*[Handwritten signatures and initials]*



Sociedade  
Beneficente  
de Anchieta

**SBA Sociedade Beneficente de Anchieta**  
CNPJ: 28.676.005/0001-58  
Utilidade Pública Federal Processo MJ. 0801500054/97  
Registro CNAS 23026.004946/92-26

~~08/003 145/2021~~

~~21/10/2021~~

1541

\*

- mediação;
- pesquisas;
- vivendo e aprendendo (ação socioeducativa e informativa);
- visita domiciliar;
- avaliação;
- acesso a informação e defesa de direitos;
- mobilização e articulação de redes sociais de apoio;
- orientação para obtenção de documentos pessoais;
- orientações sobre acesso a benefícios; e
- visita institucional e escolar (articulações com a rede).

Processo 08/ 000687/2022  
Autuação 18/4/2022  
Rubr. Fls:

## 2. ROF – Reunião de Orientação Familiar

O Serviço Social dentre suas ações consta a execução das ROFs - Reuniões de Orientação Familiar: instância diária de acompanhamento das famílias/cuidadores, para esclarecimento de dúvidas de todo tipo, informação, divulgação, articulação e orientação social diversa. Pautada pelas demandas das famílias ou da própria Assistente Social, podendo ser trabalhado com diversos recursos audiovisuais. As reuniões devem ser sinalizadoras dos relatos que não carecem de reunião individual. Nestas reuniões evoca-se a premissa do "elo" entre os usuários e a equipe de atendimento. Com execução sempre na parte da manhã e vespertina diariamente.

## 3. Autoestima

Ação socioafetiva especializada realizada de forma sistemática e contínua com grupos de 25 integrantes, coordenados por um psicólogo, para cuidar de quem cuida, realizada semanalmente, onde é propiciado espaço para vivência de experiências que possibilitem o desenvolvimento e o fortalecimento da autoestima, autovalorização, autocuidado e autonomia. O convívio grupal e as atividades de escuta empática, contribuem para diminuição do estresse e da sobrecarga do cuidador. Para isto são utilizadas técnicas de vivências, dinâmicas e oficinas integrativas de: canto terapia, biodança, meditação, relaxamento e soul collage.

## 4. De Vivência em Vivência

Ação semanal de todos os profissionais responsáveis pelas atividades com o cuidador de seus respectivos usuários, realizada em horário agendado, para construção de um plano de atendimento para cada usuário, onde os setores buscam ouvir, orientar e acolher a família que

Av. Nazaré, 2336 - Anchieta - Rio de Janeiro/RJ - CEP: 21.645-010  
Tel.: 2455-8110 / 2455-8112 - Fax: 2455-8114 - E-mail: [sba@mrr.org.br](mailto:sba@mrr.org.br)

*[Handwritten signature]*

*[Handwritten signature]*

*[Handwritten signature]*

*[Handwritten signature]*

*[Handwritten signature]*

*[Handwritten signature]*

15

*[Handwritten signature]*



Sociedade  
beneficente  
de Anchieta

**SBA Sociedade Beneficente de Anchieta**

CNPJ: 28.676.005/0001-58

Utilidade Pública Federal Processo MJ. 0801500054/97

Registro CNAS 23026.004946/92-26

~~08/003.145/2021~~  
~~21/10/2021~~

1542  
Y

encontra-se fragilizada, violada e excluída, em busca de atenção. Esse encontro das famílias com os setores visa o entendimento da situação de violação sofrida motivando a família a ser o eixo principal do processo da reabilitação, habilitação e inclusão social.

Processo 08/000684/2022  
Autuação 18/14/2022

Rubr. Fls:

**5. Despertando Afetividade**

Ação socioafetiva e de estreitamento de laços especializada com a coordenação do setor de Psicologia, que consiste em realizar trimestralmente atividade externa com a família, cuidador e o usuário, o encontro acontece em lugar público que tenham contextualização da natureza, visando oferecer novas experiências introdutoras de afeto, num ambiente acolhedor, diferenciado do comum, onde são realizadas dinâmicas que buscam assegurar o convívio familiar, melhoria na qualidade de vida e prevenção de situações que desgastam os vínculos afetivos, provenientes da sobrecarga física e emocional do cuidador.

**6. Encontro Familiar**

Ação socioeducativa especializada, realizada trimestralmente, que proporciona espaço para troca de vivências, e de apoio às famílias na tarefa de cuidar. A partir da acolhida e escuta as famílias reconhecem seu potencial, tendo a chance de melhorar a interação, comunicação e qualidade de vida. Os encontros são baseados em uma metodologia ativa, feitas através de dinâmicas e vivências afetivas, onde participam usuários e suas famílias e/ou cuidadores.

**7. Escola de Desenvolvimento Humano - A Escola de Pais**

Ação socioeducativa e informativa especializada de forma sistemática e contínua, realizada através de encontros semanais, voltadas para familiares e cuidadores. Esta ação é crucial, pois as dificuldades cotidianas e a desatenção com os cuidados adequados, devido em parte ao alto grau de estresse do cuidador, muitas vezes, acabam por negligenciar a afetividade e a educação necessárias para o desenvolvimento saudável da criança. Essa ação portanto, apoia os pais na sua função protetiva e busca reduzir os agravos das situações violadoras de direito.

**8. Oficinas Recreativas e Culturais**

Ações socioeducativas e culturais realizadas mensalmente, através de oficinas temáticas em substituição ao modelo formal de atendimento. Estes recursos servem de apoio e oferecem a promoção e o desenvolvimento dos processos de interação, socialização, convivência e aprendizagem. As atividades lúdicas realizadas em grupos geram ambiente motivador e estimulam a autonomia, autoestima, o estreitamento de laços e de convívio social. Servem de incentivo aos nossos usuários e seus familiares a visualização de um futuro pleno de

Av. Nazaré, 2336 - Anchieta - Rio de Janeiro/RJ - CEP: 21.645-010  
Tel.: 2455-8110 / 2455-8112 - Fax: 2455-8114 - E-mail: [sba@mrr.org.br](mailto:sba@mrr.org.br)

*[Handwritten mark]*

*[Handwritten signature]*

*[Handwritten mark]*

*[Handwritten mark]*

*[Handwritten mark]*

*[Handwritten mark]*

*[Handwritten mark]*





Sociedade  
Beneficente  
de Anchieta

~~08/003.145/2021~~  
~~21/10/2021~~  
1593  
X

**SBA Sociedade Beneficente de Anchieta**

CNPJ: 28.676.005/0001-58

Utilidade Pública Federal Processo MJ. 0801500054/97

Registro CNAS 23026.004946/92-26

possibilidades, amplia suas perspectivas de vida, provoca reflexão, enriquecimento cultural e descoberta de novas histórias e papéis na vida social.

Processo 08/ 000 687/2022

Autuação 18/4/2022

Rubr. Fls:

### 9. Saindo do Ninho

Ação socioinclusiva tem como objetivo fazer com que pessoas com deficiência e ou transtornos e seus familiares, participem de atividades que contribuam para sua formação, dando-lhes oportunidades de lazer, cultura e inclusão, promovem a melhoria da qualidade de vida, o pleno exercício de cidadania e asseguram o direito a convivência familiar e comunitária. A ação, também tem o intuito de desenvolver atividades e vivências, fora do ambiente institucional e em sua dinâmica promovem ações educativas. Os locais são diversificados: museu, teatro, pontos turísticos, entre outros, com gratuidade garantida, através de parcerias e ofícios enviados previamente pelo Serviço social. Os passeios são acompanhados por profissionais com controle das presenças, registro com fotos.

### 10. Vivendo e aprendendo

Ações socioeducativas e informativas especializadas que consistem em encontros mensais realizados por profissionais convidados através de articulação com a rede e mediadas por uma Assistente Social, cujos temas estão relacionados aos serviços socioassistenciais, políticas públicas, campanhas educativas e demais interesses dos cuidadores. Os encontros são estruturados através de rodas de conversas de modo a suprir a necessidade das famílias de ouvir, serem ouvidas, de informar, refletir, discutir e orientar.

### 11. Voluntariado

O trabalho voluntário amplia o intercâmbio da instituição com a sociedade, ajudando também que a pessoa ocupe sadamente seu tempo ocioso fazendo conhecedores das realizadas inerentes as pessoas com deficiências e suas famílias oportunizando o conhecimento e a vivência das ações.

### 12. Reunião de Equipe

Encontro mensal da equipe multidisciplinar e coordenação técnica para aperfeiçoamento, estudo de caso, capacitação e atualização profissional, integração e informes, visando a qualidade dos serviços ofertados.

### 13. Teleatendimento e/ou Comunicação via mídia social

Av. Nazaré, 2336 - Anchieta - Rio de Janeiro/RJ - CEP: 21.645-010  
Tel.: 2455-8110 / 2455-8112 - Fax: 2455-8114 - E-mail: [sba@mrr.org.br](mailto:sba@mrr.org.br)



Sociedade  
beneficente  
de Anchieta

~~08/003.145/2022~~  
~~21/11/2022~~  
1544  
X

**SBA Sociedade Beneficente de Anchieta**  
CNPJ: 28.676.005/0001-58  
Utilidade Pública Federal Processo MJ. 0801500054/97  
Registro CNAS 23026.004946/92-26

Ação de caráter urgente ou de emergência de forma que seus usuários e cuidadores impossibilitados de comparecer a instituição por motivos justos não deixem de receber as devidas orientações dos profissionais que lhe assistem.

Processo 08/ 000 687 / 2022  
Autuação 18 / 4 / 2022  
Rubr. Fls:

## Atendimento com Articulação de Rede

### 1. Articulação de Rede

São ações múltiplas e diversificadas com parceiros, visando troca de ideias, informações dos direitos e benefícios de cada usuário e seus cuidadores, para garantir a integralidade dos serviços prestados ao nosso público-alvo.

PARCEIRO	NATUREZA DA RELAÇÃO	FINALIDADE
6ª Coordenadoria de Assistência Social (CAS)	Articulação para políticas públicas	Participando das ações e atividades desse equipamento, tais como: reuniões gerais, extraordinárias, fóruns sociais, simpósios e capacitações.
6ª JECRIM Poder Judiciário do Estado do Rio de Janeiro	Cooperação Técnica	Encaminhamento de Reeducação para prestação de serviços ou pecuniária atendendo ações comunitárias.
9ª Vara Federal Criminal	Cooperação Técnica	Encaminhamento de Reeducação para prestação de serviços ou pecuniária atendendo ações comunitárias.
Ceasa Rio Banco de Alimentos	Concessão de Produtos	Doação de gêneros alimentícios para segurança alimentar das famílias.
Centro de Referência de Assistência Social (CRAS)	Articulação para políticas públicas	Viabilizam benefícios aos usuários e proporcionam capacitação para os profissionais.
Centro de Referência Especializado de Assistência Social (CREAS)	Articulação para políticas públicas	Recebimento de encaminhamentos para atendimento aos usuários.
Comando da Aeronáutica	Financeira	Atendimento de usuários encaminhados.

Av. Nazaré, 2336 - Anchieta - Rio de Janeiro/RJ - CEP: 21.645-010  
Tel.: 2455-8110 / 2455-8112 - Fax: 2455-8114 - E-mail: [sba@mrr.org.br](mailto:sba@mrr.org.br)



Sociedade  
beneficente  
de Anchieta

**SBA Sociedade Beneficente de Anchieta**  
CNPJ: 28.676.005/0001-58  
Utilidade Pública Federal Processo MJ. 0801500054/97  
Registro CNAS 23026.004946/92-26

08/003.145/2021

21/10/2021

1545

\*

Conselho Tutelar	Articulação para políticas públicas	Encaminhamento de serviços que propõem o cumprimento dos direitos da criança e do adolescente.
Dannemann Siemsen Bigler Ipanema	Financeira	Doação. Processo 08/ 000687/2022 Autuação 18/4/2022 Rubr. _____ Fls: _____
Empresas, Comércio local e Cooperadores	Concessão de Produtos	Doação de materiais de limpeza, manutenção e gênero alimentício para segurança alimentar das famílias.
Emendas Parlamentares	Financeira e Concessão de produtos.	Doação.
Energy Sistemas Internacionais Energia S/A	Financeira	Doação.
Escolas Particulares e Públicas	Articulação para encaminhamentos	Acompanhamento do desempenho e frequência escolar dos usuários.
FEBIEX	Articulação para políticas públicas	Articulação com outras instituições do mesmo segmento para fortalecimento da rede.
Instrumentos Públicos de saúde.	Articulação para encaminhamentos	Execução dos serviços ambulatoriais necessários aos nossos usuários e fortalecimento da rede.
Marinha do Brasil	Financeira	Atendimento de usuários encaminhados.
Petrobras S.A.	Financeira	Atendimento de usuários encaminhados.
Postos de Saúde de Anchieta	Articulação para encaminhamentos	Execução dos serviços ambulatoriais necessários aos nossos usuários.
Região Administrativa de Anchieta	Articulação para encaminhamentos	Fornecer atendimentos de ordem do Ministério do Trabalho, Defensoria Pública e outros.
Secretaria Municipal da Pessoa com Deficiência	Articulação para políticas públicas	Acompanhamento das atividades realizadas pela Instituição através de

Av. Nazaré, 2336 - Anchieta - Rio de Janeiro/RJ - CEP: 21.645-010  
Tel.: 2455-8110 / 2455-8112 - Fax: 2455-8114 - E-mail: [sba@mrr.org.br](mailto:sba@mrr.org.br)



Sociedade  
Beneficente  
de Anchieta

Processo 08/000684/2022  
Autuação 18/4/2022  
Rubr. Fis:

~~08/003.145/2022~~  
~~21/10/2022~~  
1546

**SBA Sociedade Beneficente de Anchieta**  
CNPJ: 28.676.005/0001-58  
Utilidade Pública Federal Processo MJ. 0801500054/97  
Registro CNAS 23026.004946/92-26

		supervisão.
SESC - Banco Rio de Alimentos / Mesa Brasil	Concessão de Produtos	Doação de gêneros alimentícios para segurança alimentar das famílias.
SMDS - Secretaria Municipal de Desenvolvimento Social	Financeira	Atendimento de usuários encaminhados.
Subprefeitura de Guadalupe	Articulação para políticas públicas	Atendimento à população, na aquisição dos direitos e deveres pertinentes a esta, no sentido dos serviços realizados pela Prefeitura de forma descentralizada.
VEP Vara de Execuções Penais	Cooperação Técnica	Encaminhamento de Reeducandos para prestação de serviços ou pecuniária atendendo ações comunitárias.

### 6.1 - Metodologia

**Fase Inicial:** Nesta fase ocorre o conhecimento do que a Instituição oferece, qual sua missão e visão e quais são os direitos e deveres dos usuários e cuidadores. Esta é também a fase de inserção da família no processo de Reabilitação Social da Instituição.

**Recepção dos usuários:** Oriundas de equipamentos públicos, particulares ou mesmo por conta própria, as famílias são recebidas pela recepção e, no mesmo dia, encaminhadas ao plantão do Serviço Social. O setor orienta quanto a Missão e Visão institucional e das responsabilidades, direitos e deveres dos cuidadores. Informa também que nenhum serviço é cobrado, realiza uma prévia avaliação e, estando dentro do quadro de elegibilidade, realiza através do sistema informatizado de cadastro único (CADUN) a identificação do mesmo, gerando imediatamente um número de Pasta de Evolução (PEV) e agendando o dia e hora do Circuito de Avaliação (CIAV).

**Circuito de Avaliação (CIAV):** No dia e hora agendado o usuário comparece à instituição, passa pelo setor do Serviço Social, onde são anexadas cópias de documentos e laudos anteriormente solicitados para a abertura da pasta do usuário. É realizada a complementação do seu cadastro e realiza-se, ainda, o Plano de Atendimento Individual e Familiar (PIF) traçando os objetivos do setor, deixando os cuidadores cientes do trabalho que

Av. Nazaré, 2336 - Anchieta - Rio de Janeiro/RJ - CEP: 21.645-010  
Tel.: 2455-8110 / 2455-8112 - Fax: 2455-8114 - E-mail: [sba@mrr.org.br](mailto:sba@mrr.org.br)



sociedade  
beneficente  
de anchieta

Processo 08/000684/2022  
Autuação 18/4/2022  
Rubr. Fis:  
08/003 145/2022  
24/10/2022  
1597

**SBA Sociedade Beneficente de Anchieta**

CNPJ: 28.676.005/0001-58

Utilidade Pública Federal Processo MJ. 0801500054/97

Registro CNAS 23026.004946/92-26

será realizado e pactuando o que fora estabelecido através da assinatura do cuidador. É Preenchido o cartão de identificação do usuário com as devidas marcações similares ao do sistema (Dia, hora e profissionais responsáveis pelas atividades propostas). O Serviço Social apresenta o cronograma institucional para os cuidadores dentro do Programa de Desenvolvimento Humano e das atividades baseadas na Tipificação Nacional que são oferecidos ao usuário pela instituição. Promove, ainda, as devidas inserções nos setores de atividades, esclarecendo que a participação no Programa de Desenvolvimento Humano é obrigatória a todos os cuidadores. No cartão de identificação também são anotados dados relevantes de atenção que deve ser dispensada aos usuários. O cartão de identificação deve ser apresentado na recepção todas as vezes que os usuários e cuidadores comparecerem para as atividades, ocasião em que será lançada a presença no sistema liberando o ticket de atendimento.

**Fase do Desenvolvimento:** É a fase de intervenção direta nas atividades oferecidas. Exige-se frequência adequada e participação efetiva dos usuários e cuidadores. Utiliza-se da seguinte metodologia e instrumentos:

ATIVIDADES	OBJETIVOS	FERRAMENTA	PARTICIPANTES	PERIODICIDADE	RESPONSÁVEL
PIF - Elaboração, pactuação e elaboração junto com a Família.	- Conhecer a realidade da família da pessoa com deficiência e estabelecer propostas de intervenção com os mesmos.	Acolhida, escuta ativa e qualificada.	Franqueado a 200 usuários e familiares.	Diário.	Equipe técnica.
Espaço Encantado	Promover a autonomia, inclusão, independência e na melhoria da qualidade de vida de usuários com deficiências e realização de campanhas	Jogos diversos, materiais lúdicos e brinquedos de estimulação.	Franqueado a 200 usuários.	Diário.	Monitor.

Av. Nazaré, 2336 - Anchieta - Rio de Janeiro/RJ - CEP: 21.645-010  
Tel.: 2455-8110 / 2455-8112 - Fax: 2455-8114 - E-mail: [sba@mrr.org.br](mailto:sba@mrr.org.br)

~~08/003.145/2022~~

~~21/10/2022~~

1548

K



Sociedade Beneficente de Anchieta

**SBA Sociedade Beneficente de Anchieta**

CNPJ: 28.676.005/0001-58

Utilidade Pública Federal Processo MJ. 0801500054/97

Registro CNAS 23026.004946/92-26

	educativas.				
3	Diminuir a segregação social e assegurar o direito a convivência social. Esse espaço promove atividades recreativas, esportivas, de lazer, culturais, de relacionamento interpessoais, cuidados pessoais, artísticas e literárias e realização de campanhas educativas.	Jogos diversos, materiais lúdicos, pedagógicos, culturais e artesanais. Contação de histórias. Acesso a tecnologia digital.	Franqueado a 200 usuários.	Diário.	Monitor.
	Promover estímulo à pesquisa através de sistema informatizado e mídia social estimulando o debate, roda de conversa e a socialização e realização de campanhas educativas.	Computador, jogos diversos e materiais lúdicos.	Franqueado a 200 usuários.	Diário.	Dinamizador.
	Promover a socialização e integração do grupo através de dinâmicas que preconizam	Jogos diversos, materiais lúdicos, culturais e artesanais. Contação de	Franqueado a 200 usuários.	Diário.	Psicólogo.

Processo 08/000687/2022  
Autuação 18/4/2022  
Rubr. Fls:

Av. Nazaré, 2336 - Anchieta - Rio de Janeiro/RJ - CEP: 21.645-010  
Tel.: 2455-8110 / 2455-8112 - Fax: 2455-8114 - E-mail: [sba@mrr.org.br](mailto:sba@mrr.org.br)

Handwritten mark

Handwritten mark

Handwritten mark

Handwritten mark

Handwritten mark

22  
Handwritten marks



Sociedade  
Beneficente  
de Anchieta

**SBA Sociedade Beneficente de Anchieta**  
CNPJ: 28.676.005/0001-58  
Utilidade Pública Federal Processo MJ. 0801500054/97  
Registro CNAS 23026.004946/92-26

~~08/003.145/2021~~

~~21/10/2021~~

1569

\*

	regras, direitos e deveres de comportamento coletivo.	histórias. Acesso a tecnologia digital.	Processo 08/000687/2022 Autuação 18/4/2022 Rubr. Fls:		
Oficina da Comunicação	Estimular através das diversas formas de comunicação a interação do grupo.	Jogos diversos, materiais lúdicos e culturais. Acesso a tecnologia digital	Franqueado a 200 usuários.	Diário.	Fonoaudiologia.
Oficina do Movimento	Orientar aos cuidadores quanto a movimentos e posturas que facilitam o dia a dia do usuário.	Tatame, espelho postural, escada de ling, paralelas, halteres, tornozelas, prancha de equilíbrio, escada e rampa, bolas, rolos e brinquedos sonoros.	Franqueado a 200 usuários.	Diário.	Fisioterapia.
Psicologia	Melhorar a qualidade de vida, autonomia e independência com ênfase no apoio, orientação e fortalecimento de vínculos familiares, através da escuta ativa e qualificada das	Jogos diversos, materiais lúdicos, culturais e artesanais. Contação de histórias. Acesso a tecnologia digital.	Franqueado a 200 usuários.	Diário.	Psicólogo.

Av. Nazaré, 2336 - Anchieta - Rio de Janeiro/RJ - CEP: 21.645-010  
Tel.: 2455-8110 / 2455-8112 - Fax: 2455-8114 - E-mail: [sba@mrr.org.br](mailto:sba@mrr.org.br)

~~08/003.145/2021~~  
~~21/10/2021~~  
 15.50



sociedade  
 beneficente  
 de anchieta

**SBA Sociedade Beneficente de Anchieta**  
 CNPJ: 28.676.005/0001-58  
 Utilidade Pública Federal Processo MJ. 0801500054/97  
 Registro CNAS 23026.004946/92-26

	demandas do usuário e sua família.		processo 08/000687/2022 Autuação 18/4/2022		
Psicopedagogia	Contribuir para a construção da autonomia e o sucesso escolar.	Jogos diversos, materiais lúdicos, pedagógicos, culturais e artesanais. Contação de histórias. Acesso a tecnologia digital.	Rubr. Franqueado a 200 usuários.	Fls. Diário.	Psicopedagoga.
Pedagogia	Diminuir limitações já instaladas por conta da deficiência e grau de dependência, promove autonomia, ações de valorização e inclusão, através do reconhecimento e do desenvolvimento do potencial existente.	Jogos diversos, materiais lúdicos, pedagógicos, culturais e artesanais. Contação de histórias. Acesso a tecnologia digital.	Rubr. Franqueado a 200 usuários.	Fls. Diário.	Pedagogo.
Fonoaudiologia	Propiciar integração social, o relacionamento interpessoal, o intercâmbio na vida comunitária e a diminuição do grau de	Jogos diversos, materiais lúdicos e culturais. Acesso a tecnologia digital	Rubr. Franqueado a 200 usuários.	Fls. Diário.	Fonoaudiologia.

Av. Nazaré, 2336 - Anchieta - Rio de Janeiro/RJ - CEP: 21.645-010  
 Tel.: 2455-8110 / 2455-8112 - Fax: 2455-8114 - E-mail: [sba@mrr.org.br](mailto:sba@mrr.org.br)

*(Handwritten signatures and marks)*





Sociedade  
beneficente  
de Anchieta

**SBA Sociedade Beneficente de Anchieta**  
CNPJ: 28.676.005/0001-58  
Utilidade Pública Federal Processo MJ. 0801500054/97  
Registro CNAS 23026.004946/92-26

~~08/003.145/2021~~

~~21/10/2021~~

1551

✓

	dependência, através de uma adequada expressão na verbalização, recitação, narração, conversação, expressões, mímicas ou escritas.		Processo 08/003.145/2021 Autuação 18/4/2022 Sube: Fís:	
Terapia Ocupacional	Realizar as AVD's - Atividades da Vida Diária e AVP's - Atividades de Vida Prática, através de ações de autocuidado e interação social, melhorando a qualidade de vida e reduzindo desvantagens pessoais.	Jogos e brinquedos; Utensílios de higiene, alimentação, comunicação e socialização; Refeitório para treinamento das AIVD's; Banheiro adaptado; Acesso a tecnologia digital.	Franqueado a 200 usuários.	Diário. Terapeuta Ocupacional.
Fisioterapia	Promover autonomia, através da aplicação de ações e condutas que estimulem, previnam e amenizem disfunções levando ao usuário a ter uma melhor qualidade de	Tatame, espelho postural, escada de ling, paralelas, halteres, tornozeleiras, prancha de equilíbrio, escada	Franqueado a 200 usuários.	Diário. Fisioterapeuta.

Av. Nazaré, 2336 - Anchieta - Rio de Janeiro/RJ - CEP: 21.645-010  
Tel.: 2455-8110 / 2455-8112 - Fax: 2455-8114 - E-mail: [sba@mrr.org.br](mailto:sba@mrr.org.br)

*[Handwritten signatures and initials]*



sociedade  
beneficente  
de anchieta

**SBA Sociedade Beneficente de Anchieta**

CNPJ: 28.676.005/0001-58

Utilidade Pública Federal Processo MJ. 0801500054/97

Registro CNAS 23026.004946/92-26

~~08/008.145/2022~~  
~~24/10/2024~~  
1552  
K

	vida, diminuindo assim a sobrecarga dos cuidadores familiares.	e rampa, bolas, rolos e brinquedos sonoros.	Processo Orç. 000687/2022 Autuação 184, 2022 Rubr. Fls:		
Kit Lanche	Complementação alimentar.	Lanches diversos.	Franqueado a 200 usuários.	Diário.	Monitor.
Serviço Social	Garantir a proteção social especial, ofertar as seguranças de escuta, acolhida, convivência, desenvolvimento da autonomia, promoção social e melhoria da qualidade de vida.	Escuta qualificada, acolhida, atendimento inicial, informações, orientações, divulgações e recursos audiovisuais.	Franqueado a 200 usuários e famílias.	Diário.	Serviço Social.
Articulação de Rede	Garantir a integralidade dos serviços prestados ao nosso público-alvo.	Reuniões externas.	Franqueado a 200 usuários e famílias.	Mensal.	Serviço Social e Coordenação.
Autoestima	Propiciar espaço para vivência de experiências que possibilitem o desenvolvimento e o fortalecimento da autoestima, autovalorização, autocuidado e autonomia.	Dinâmicas, vivências e rodas de conversas.	Franqueado a 200 usuários e famílias.	Semanal.	Psicólogo.

Av. Nazaré, 2336 - Anchieta - Rio de Janeiro/RJ - CEP: 21.645-010  
Tel.: 2455-8110 / 2455-8112 - Fax: 2455-8114 - E-mail: [sba@mrr.org.br](mailto:sba@mrr.org.br)

*[Handwritten signature]*

*[Handwritten signature]*

*[Handwritten signature]*



Sociedade  
beneficente  
de Anchieta

**SBA Sociedade Beneficente de Anchieta**

CNPJ: 28.676.005/0001-58

Utilidade Pública Federal Processo MJ. 0801500054/97

Registro CNAS 23026.004946/92-26

08/003.145/2022

~~21/10/2022~~

1353

X

000687/2022

De Vivência em Vivência	Ouvir, orientar e acolher a família que encontra-se fragilizada, violada e excluída, em busca de atenção.	Escuta qualificada, orientação e acolhimento.	Franqueado a 200 usuários e famílias.	processo 08/ Autuação 18/4/2022 Rubr. Semanal. Fls.	Equipe técnica.
Despertando a Afetividade	Busca assegurar o convívio familiar, melhoria na qualidade de vida e prevenção de situações que desgastam os vínculos afetivos, provenientes da sobrecarga física e emocional do cuidador.	Dinâmicas, passeios e vivências.	Franqueado a 200 usuários e famílias.	Quadrimestral.	Psicólogo e Coordenação.
Encontro Familiar	Acolher e escutar as famílias reconhecendo seu potencial, tendo a chance de melhorar a interação, comunicação e qualidade de vida.	Apresentações audiovisuais, vivências, acolhida e escuta.	Franqueado a 200 famílias.	Trimestral.	Equipe técnica.
Escola de Pais	Apoiar os pais na sua função protetiva e buscar reduzir os agravos das situações violadoras de direito.	Apresentações audiovisuais, vivências, dinâmicas, reflexões, acolhida e escuta	Franqueado a 200 famílias.	Semanal.	Assistente Social e Psicólogo.
Oficinas Recreativas e Culturais	Servir de apoio e oferecer a promoção e o desenvolvimento dos	Atividades lúdicas, temáticas	Franqueado a 200 usuários e	Mensal.	Equipe Técnica.

Av. Nazaré, 2336 - Anchieta - Rio de Janeiro/RJ - CEP: 21.645-010  
Tel.: 2455-8110 / 2455-8112 - Fax: 2455-8114 - E-mail: [sba@mrr.org.br](mailto:sba@mrr.org.br)

*[Handwritten signatures and initials]*

~~08/03.145/2021~~  
~~21/10/2021~~  
 1554 \*



Sociedade Beneficente de Anchieta

**SBA Sociedade Beneficente de Anchieta**  
 CNPJ: 28.676.005/0001-58  
 Utilidade Pública Federal Processo MJ. 0801500054/97  
 Registro CNAS 23026.004946/92-26

	processos de interação, socialização, convivência e aprendizagem.	culturais.	famílias.	processo 08/000687/2022 Autuação 18/4/2022 Rubr. Fls:	
ROF	Esclarecer dúvidas de todo tipo, informação, divulgação, articulação e orientação social diversa.	Informações, orientações, divulgações e recursos audiovisuais.	Franqueado a 200 famílias.	Diário.	Assistente Social.
Saindo do Ninho	Contribuir para sua formação dos usuários, dando-lhes oportunidades de lazer, cultura e inclusão, promovendo a melhoria da qualidade de vida, o pleno exercício de cidadania e assegurando o direito a convivência familiar e comunitária, promovendo ações educativas.	Passeios de lazer, cultura, inclusão e socialização.	Franqueado a 200 usuários e famílias.	Trimestral.	Equipe Técnica.
Vivendo e Aprendendo	Suprir a necessidade das famílias de ouvir, serem ouvidas, de informar, refletir, discutir, orientar e realizar campanhas educativas.	Palestras, rodas de conversas, informação, reflexão e discussão.	Franqueado a 200 usuários e famílias.	Mensal.	Assistente Social.

Av. Nazaré, 2336 - Anchieta - Rio de Janeiro/RJ - CEP: 21.645-010  
 Tel.: 2455-8110 / 2455-8112 - Fax: 2455-8114 - E-mail: [sba@mrr.org.br](mailto:sba@mrr.org.br)

*(Handwritten signatures and marks)*



sociedade  
beneficente  
de anchieta

**SBA Sociedade Beneficente de Anchieta**  
CNPJ: 28.676.005/0001-58  
Utilidade Pública Federal Processo MJ. 0801500054/97  
Registro CNAS 23026.004946/92-26

Processo 08/ 000 684/2022  
Autuação 18/4/2022  
Rubr. Fls:  
08/003.145/2022  
21/10/2022  
1555

Apresentações Artísticas	Estimular socialização, resgatando autoestima e conquista conhecimento cultura.	a a a de e	Exposição de trabalhos e artes em geral.	Franqueado a 200 usuários.	Em datas comemorativas.	Oficineiro.
Sala do Conhecimento	Promover vivências, inclusão, acesso a tecnologias informação e socialização.	a a da e	Computadores e softwares educativos culturais.	Franqueado a 200 usuários.	Diário.	Oficineiro e equipe técnica.
Voluntariado	Ampliar o intercâmbio da instituição com a sociedade, ajudando também que a pessoa ocupe sadamente seu tempo ocioso.		Apoio.	Franqueado até 10 voluntários.	Diário.	Serviço Social.
Reunião de Equipe	Capacitar e atualizar a equipe multidisciplinar, visando a qualidade dos serviços ofertados.		Estudos de casos, interação, capacitação, informes e atualizações.	Franqueado a 200 usuários e famílias.	Mensal.	Equipe técnica.

**Fase de Desligamento:** a relação com a Instituição é desfeita por iniciativa dos cuidadores em decorrência dos problemas de locomoção, transporte público, acessibilidade urbana, sobrecarga familiar, serviços substitutos entre outros. Outro fator de desligamento é o de não cumprirem as exigências institucionais, frequência, participação nas atividades de cuidadores e falta de afinidade e identificação com a metodologia de trabalho da instituição que é baseada na Tipificação Nacional de Serviços Socioassistenciais. O usuário pode receber alta do Serviço Social, uma vez que o cuidador depois de chamado, esclarecido e conscientizado a respeito da necessidade de seu envolvimento, ainda assim, demonstra interesse somente em reabilitação.

Av. Nazaré, 2336 - Anchieta - Rio de Janeiro/RJ - CEP: 21.645-010  
Tel.: 2455-8110 / 2455-8112 - Fax: 2455-8114 - E-mail: [sba@mrr.org.br](mailto:sba@mrr.org.br)

29  
Handwritten signatures and initials at the bottom of the page.



Sociedade  
Beneficente  
de Anchieta

## SBA Sociedade Beneficente de Anchieta

CNPJ: 28.676.005/0001-58

Utilidade Pública Federal Processo MJ. 0801500054/97

Registro CNAS 23026.004946/92-26

clínica. Face ao exposto, é feito encaminhamento para o local condizente com suas demandas puramente clínicas.

08/003.145 2021  
21/10/2021  
1556  
✶

Processo 08/000 684/2022

Autuação 18/4/2022

Rubr. FIs:

### Instrumentos de acompanhamento e verificação da metodologia

Cadastro Único de Usuários (CADUN) – sistema informatizado de controle sobre todos os dados dos usuários, incluindo:

- Plano Individual e/ou familiar de atendimento, avaliação e frequência;
- Interact (ferramenta facilitadora na troca de informações entre a equipe técnica acerca do usuário e cuidadores);
- LAU (avaliações e anotações sobre os usuários e cuidadores);
- Mapas das Atividades dos Cuidadores e dos Usuários informatizados (sistema informatizado de controle de todas as atividades realizadas pelos responsáveis ou cuidadores dos usuários);
- Ciclo das Avaliações - CIAV (marcação de dias, horários e atividades de cada usuário)
- Fila de Espera (informatizada);
- LICOM - Manutenção das Instalações (utilizado para controle de manutenções a serem executadas e solicitação de materiais;
- Controle de Doações – Z38;
- Visualização das estatísticas realizadas pelo serviço Social e
- Ticket de Presença para participação nas atividades;
- LAU – Permite que o usuário seja acompanhado em seus processos evolutivos. O profissional relatará todos os fatos relevantes ou possíveis intercorrências, facilitando a interação e intervenção da equipe;
- Estatísticas – Através do cadastro e do PIF de cada usuário é possível planilhar (diariamente) algumas estatísticas que colaboram na avaliação geral do público alvo que está sendo atendido pela instituição.

### Instrumentos burocráticos:

- PEV – Pasta de Evolução (onde todos os documentos dos usuários e cuidadores são arquivados);
- Cartão de Frequência dos Usuários (instrumento de marcação dos horários e

Av. Nazaré, 2336 - Anchieta - Rio de Janeiro/RJ - CEP: 21.645-010  
Tel.: 2455-8110 / 2455-8112 - Fax: 2455-8114 - E-mail: [sba@mrr.org.br](mailto:sba@mrr.org.br)



Sociedade  
Beneficente  
de Anchieta

~~08/003.145/2021~~  
~~21/10/2022~~  
1557

**SBA Sociedade Beneficente de Anchieta**  
CNPJ: 28.676.005/0001-58  
Utilidade Pública Federal Processo MJ. 0801500054/97  
Registro CNAS 23026.004946/92-26

atendimentos realizados pelo usuário, bem como de seus cuidadores);

- Livro de Abertura de Pastas de Evolução;
- Livro de Atas das Reuniões;
- Livro de Registro de Voluntários;
- LIJUCAH - Livro de Acompanhamento de Assiduidade dos Profissionais e
- Livros de Protocolos.
- FREV – Formulário de eventos: Os eventos e atividades que ocorrem em continuidade com módulos diferenciados são registrados no FREV, com assinatura do cuidador e o número da PEV do Usuário e posteriormente transcritos para o Mapa de atividades para cuidadores no sistema CADUN;
- TIRIC – Livro de elogio ou reclamação: A disposição dos cuidadores existe um livro no Serviço Social, para que possam relatar suas críticas e incentivos ao trabalho realizado pela SBA, favorecendo uma análise qualitativa do trabalho que vem sendo oferecido e possíveis providências a serem tomadas;
- Ata da Reunião Técnica: Semanalmente a coordenação técnica, serviço social e gestor reúnem-se para traçar novas diretrizes e acompanhar as atividades desenvolvidas na Instituição;
- FEMUSA: É uma pesquisa realizada junto aos cuidadores anualmente, para se ter uma análise de como os cuidadores estão visualizando o Processo de Reabilitação Social e a Instituição como um todo, sendo utilizada para o Plano de Ação do ano seguinte;
- Registros Fotográficos: As atividades são registradas fotograficamente para que sejam apresentadas como recurso avaliativo, favorecendo também a divulgação em instrumentos da mídia. (Todos os cuidadores assinam de livre vontade a autorização para o uso de imagens dos usuários);
- Registro em Mídias: As atividades são postadas no Facebook e Instagram institucional.

Processo 08/ 000 684/2022  
Autuação 18/4/2022  
Subr. Fls:

## 6.2 - Formas de Acesso

A instituição relaciona-se com a rede local, servindo como referência para troca de encaminhamentos. Também participa de visitas e workshops, com:

- Posto de Saúde Flávio Couto (Anchieta);
- Clínica da Família Maria de Azevedo (Anchieta);

Av. Nazaré, 2336 - Anchieta - Rio de Janeiro/RJ - CEP: 21.645-010  
Tel.: 2455-8110 / 2455-8112 - Fax: 2455-8114 - E-mail: [sba@mrr.org.br](mailto:sba@mrr.org.br)



Sociedade  
beneficente  
de Anchieta

**SBA Sociedade Beneficente de Anchieta**  
CNPJ: 28.676.005/0001-58  
Utilidade Pública Federal Processo MJ. 0801500054/97  
Registro CNAS 23026.004946/92-26

~~08/003.145/2022~~  
~~21/10/2022~~  
~~1558~~

- Hospital Maternidade Alexander Fleming (Marechal Hermes);
- Hospital Menino Jesus (Vila Isabel);
- CRAS Francisco Salles de Mesquita (Pavuna);
- 6ª CRE (Deodoro);
- CREAS João Hélio Fernandes Vieites (Guadalupe);
- Instituto Fernandes Figueira (Flamengo);
- Hospital Universitário Gaffrée e Guinle (Maracanã);
- Conselho Tutelar (Coelho Neto) e
- CMRPD de Irajá.

Processo 08/ 000 687/2022  
Autuação 18/4/2022  
Subr. Fls:

Reabilitação Estatística 6 - ENCAMINHAMENTOS DOS USUÁRIOS ATIVOS

SBA - Glaucia Souza Gomes dos Santos

16/03/2022

09:57

Apuração	Total	Percentual
Associação de Moradores	1	0,23%
AACS	1	0,23%
CORBI	2	0,46%
CRAS	2	0,46%
Creche	2	0,46%
Equipamento Privado de Saúde	2	0,46%
Conselho Tutelar	2	0,46%
Creche p'ública	3	0,68%
vizinho	5	1,14%
SBA	5	1,14%
INTERNET	5	1,14%
Fachada do prédio	9	2,05%
Posto de Saúde	10	2,28%
Equipamento Privado	10	2,28%
Escola Publica	12	2,74%
Parente	18	4,11%
outro	22	5,02%
Marinha	25	5,71%
Aeronáutica	25	5,71%
Equipamento Publico de Saúde	29	6,62%
Escola	54	12,33%
Equipamento Publico	69	15,75%
Amigo	125	28,54%
	438	

Av. Nazaré, 2336 - Anchieta - Rio de Janeiro/RJ - CEP: 21.645-010  
Tel.: 2455-8110 / 2455-8112 - Fax: 2455-8114 - E-mail: [sba@mrr.org.br](mailto:sba@mrr.org.br)

*(Handwritten signatures and initials)*





sociedade  
beneficente  
de anchieta

**SBA Sociedade Beneficente de Anchieta**  
CNPJ: 28.676.005/0001-58  
Utilidade Pública Federal Processo MJ. 0801500054/97  
Registro CNAS 23026.004946/92-26

~~08/003.145/2021~~

~~21/10/2021~~

1559

Processo 08/000 684/2022

Autuação 18/4/2022

### 6.3 - Recursos Humanos

Especialidades	Quantidade
Assistente Social	2
Coordenador Técnico	1
Dinamizador	1
Fisioterapeuta	2
Fonoaudiólogo	3
Monitor	1
Pedagogo	1
Psicólogo	3
Terapeuta Ocupacional	2
<b>TOTAL</b>	<b>16</b>

Administração	Quantidade
Administrador	1
Apoio Operacional	1
Auxiliar Administrativo	1
Auxiliar de Serviços Gerais	3
Jovem Aprendiz Administrativo	2
<b>TOTAL</b>	<b>8</b>

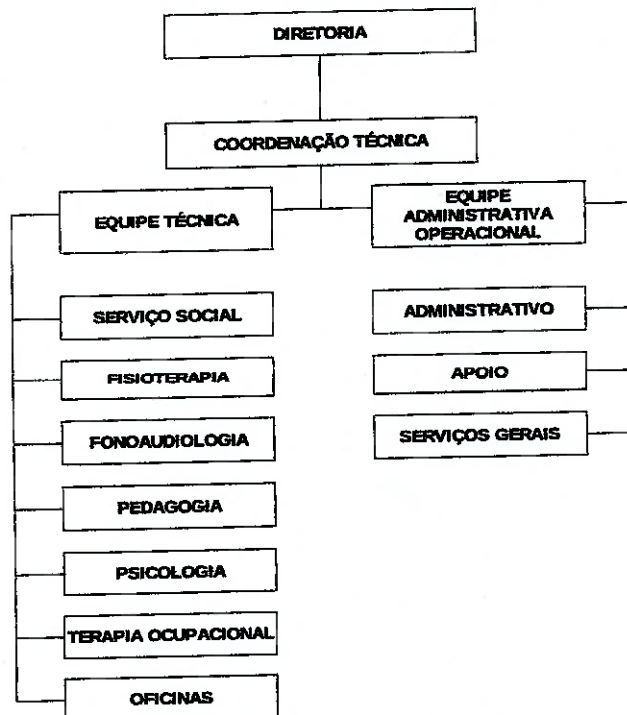

Av. Nazaré, 2336 - Anchieta - Rio de Janeiro/RJ - CEP: 21.645-010  
Tel.: 2455-8110 / 2455-8112 - Fax: 2455-8114 - E-mail: [sba@mrr.org.br](mailto:sba@mrr.org.br)



Processo 08/ ~~08/003.14572021~~ 000687/2022  
Atuação 18/4/2022 21/10/2021  
Rubr. Fis: 1560  
**SBA Sociedade Beneficente de Anchieta**  
CNPJ: 28.676.005/0001-58  
Utilidade Pública Federal Processo MJ. 0801500054/97  
Registro CNAS 23026.004946/92-26

## 7. FORMAS DE APRESENTAÇÃO

A realização dos serviços será apresentado através de relatório de forma impressa, mensalmente, conforme modelo e orientação da Secretaria Municipal de Assistência Social responsável pela fiscalização.

A SBA seguirá os procedimentos contratuais necessários para prestação de contas e compromete-se a participar, quando convocado, das reuniões. Também receberá supervisão, fiscalização e avaliação da SMAS e SMPD sobre o atendimento objeto do instrumento convenial.

## 8. PRAZO

O prazo de execução é de 12 (doze) meses a partir da data de assinatura do termo, podendo ser prorrogado, por iguais e sucessivos períodos, desde que seja de interesse das partes.

## 9. CUSTOS

Os serviços executados serão pagos através da percapta de R\$ 200,00 (duzentos reais) mensais.

CONCEDENTE: **R\$ 480.000,00 (quatrocentos e oitenta mil reais)**

Mês 1	Mês 2	Mês 3	Mês 4	Mês 5	Mês 6
R\$ 40.000,00	R\$ 40.000,00	R\$ 40.000,00	R\$ 40.000,00	R\$ 40.000,00	R\$ 40.000,00
Mês 7	Mês 8	Mês 9	Mês 10	Mês 11	Mês 12
R\$ 40.000,00	R\$ 40.000,00	R\$ 40.000,00	R\$ 40.000,00	R\$ 40.000,00	R\$ 40.000,00

Os recursos serão destinados ao pagamento de Pessoal e Encargos Trabalhistas (Equipe Técnica e de apoio), concessionárias (água, luz, telefone e internet), locação de Espaço Físico, aquisição de Material de: Escritório e Papelaria, Esporte e Oficinas Pedagógicas, Gráfico, Manutenção e Reparos, itens para Kit Lanche e Serviços de Terceiros Pessoa Jurídica (Advocacícios, Contabéis, Manutenção de Ar Condicionados, Reparos de Elétrica/Hidráulica/Pintura, Dedetização, Desratização e Limpeza de reservatórios de água), dentre outros.

Av. Nazaré, 2336 - Anchieta - Rio de Janeiro/RJ - CEP: 21.645-010  
Tel.: 2455-8110 / 2455-8112 - Fax: 2455-8114 - E-mail: [sba@mrr.org.br](mailto:sba@mrr.org.br)



sociedade  
beneficente  
de anchieta

processo 08/0008871/2022  
Autuação 18/4/2022  
Rubr. Fis: 1561  
08/003-145/2021  
21/10/2022

**SBA Sociedade Beneficente de Anchieta**  
CNPJ: 28.676.005/0001-58  
Utilidade Pública Federal Processo MJ. 0801500054/97  
Registro CNAS 23026.004946/92-26

## 10. DA ELABORAÇÃO E DA ABRANGÊNCIA DA PRESTAÇÃO DE CONTAS

A prestação de contas refletirá os custos conforme o plano de trabalho, será apresentada em relatório de forma impressa, mensalmente, seguido dos comprovantes de quitação dos encargos sociais, conforme modelo e orientação da Secretaria Municipal de Assistência Social, respeitando a periodicidade e a data estabelecida pelo município, e em conformidade com o Edital de Chamamento Público.

Nesta conterà a execução financeira, discriminando a movimentação de valores, saldo inicial, o valor de cada despesa efetivamente paga no período de referência, inclusive com a inclusão comprovantes de pagamento, e o saldo final acumulado. Será anexada a folha de pagamento discriminada, cópia das guias de recolhimento de encargos sociais e trabalhistas, a conciliação do saldo bancário e a cópia do extrato da conta corrente bancária.

Os recursos recebidos serão integralmente transferidos para conta corrente específica da parceria, isenta de tarifa bancária e exclusiva para a movimentação dos repasses.

## 11. QUALIFICAÇÃO

Todos os serviços oferecidos aos usuários e suas famílias são desenvolvidos por equipe multiprofissional com atuação interdisciplinar, com profissionais com nível de graduação, com experiência e competências nas atividades em conformidade com a Política Nacional de Assistência Social e, PNAS /2004 e Resolução CNAS n.º 09, de 15/04/2014, em consonância com a NOB-RH/ SUAS, contratados em regime CLT, constituída de:

### Equipe mínima

Função	Carga Horária semanal
Assistente Social	48h
Coordenador Técnico	30h
Psicólogo	86h
Pedagogo	40h
Monitor (Oficineiro)	40h
Dinamizador (Oficineiro)	32h
Terapeuta Ocupacional	58h
<b>Total</b>	<b>334h</b>

Av. Nazaré, 2336 - Anchieta - Rio de Janeiro/RJ - CEP: 21.645-010  
Tel.: 2455-8110 / 2455-8112 - Fax: 2455-8114 - E-mail: [sba@mrr.org.br](mailto:sba@mrr.org.br)



Sociedade  
Beneficente  
de Anchieta

**SBA Sociedade Beneficente de Anchieta**

CNPJ: 28.676.005/0001-58

Utilidade Pública Federal Processo MJ. 0801500054/97

Registro CNAS 23026.004946/92-26 000 687/2022

Processo 08  
Autuação 18/4/2022

~~08/003.145/2021~~

~~91/10/2021~~

1560

**Atribuições da equipe mínima:**

Função	Atribuição
Assistente Social	Atua na garantia de direitos, na oferta e na segurança de escuta, acolhida, desenvolvimento da autonomia, promoção social, e melhoria da qualidade de vida. Para isso trabalha em três linhas de ação: diagnóstico, cidadania e emancipação. Tem como principais atividades: plantão social, reunião de orientação familiar, atendimento individual, encaminhamento para serviços no território, visita domiciliar, avaliação, relatórios, mobilização e articulação de redes de apoio, orientação para obtenção de documentos pessoais, orientações sobre acesso a benefícios, visitas institucional e domiciliar, e construção do Plano Individual e/ou Familiar de atendimento e na responsabilidade das ações socioeducativas e culturais do calendário institucional.
Coordenador Técnico	O coordenador Técnico exerce sua função diretamente junto com a equipe multiprofissional para efetiva execução do Projeto, busca dinamizar as atividades fazendo cumprir o cronograma diário e o calendário institucional, supervisionando todo o trabalho executado, também responsável na qualificação da equipe e de sua atuação para que todo o serviço seja oferecido com qualidade, integridade e transparência através do Marketing pessoal de atendimento de cada profissional e sua habilidade na função. A logística das salas, adequação, instrumentalização e acessibilidade das mesmas para cada atividade distinta, assim como oferta de materiais necessários também é de competência do coordenador, cabe a ele a mediação, interpretação e apresentação de soluções levantadas nas reuniões de equipe, avaliando resultados e elaborando novas condutas de atuações que se faça necessário para o bem-estar dos usuários e seus cuidadores e se coloca a disposição das famílias através do Serviço Social para ouvi las em suas necessidades dentro do que o projeto oferece, buscando soluções rápidas e eficientes, respeitando o direito de cada um, sempre pautado na Missão da instituição e nos valores éticos e morais, utiliza como instrumento de monitoramento o sistema informatizado

Av. Nazaré, 2336 - Anchieta - Rio de Janeiro/RJ - CEP: 21.645-010  
Tel.: 2455-8110 / 2455-8112 - Fax: 2455-8114 - E-mail: [sba@mrr.org.br](mailto:sba@mrr.org.br)

*[Handwritten signatures and initials]*



sociedade  
beneficente  
de anchieta

Processo OR: ~~08/003.145/2021~~  
~~000684/2022~~  
Autuação: 184, 2022  
Rubr. Fis:

1563

**SBA Sociedade Beneficente de Anchieta**  
CNPJ: 28.676.005/0001-58  
Utilidade Pública Federal Processo MJ. 0801500054/97  
Registro CNAS 23026.004946/92-26

	CADUN, pelo qual pode acompanhar toda a dinâmica da instituição.
Psicólogo	Atua na execução de atividades coletivas e/ou individualizadas de convivência, autocuidado, fortalecimento de vínculos, promoção de autonomia e participação social.
Pedagogo	Atua realizando atividades que promovam autonomia, ações de valorização e inclusão social.
Monitor (Oficineiro)	Atua na integração social diminuindo a segregação e isolamento da vida comunitária, propicia atividade pra melhor qualidade de vida, promove atividades lúdicas, recreativas, esportivas de lazer, culturais, artísticas e de cuidados pessoais.
Dinamizador (Oficineiro)	Atua na socialização e ocupação sadia do tempo propiciando através de atividades com recursos informatizados objetivando adentrar nos conhecimentos culturais, artísticos, literários através da inclusão digital.
Terapeuta Ocupacional	Atua na busca de maior independência relacionada as suas atividades de vida diárias (AVDs) e atividades de vida Pratica (AVPs), ações de autocuidado e interação social.

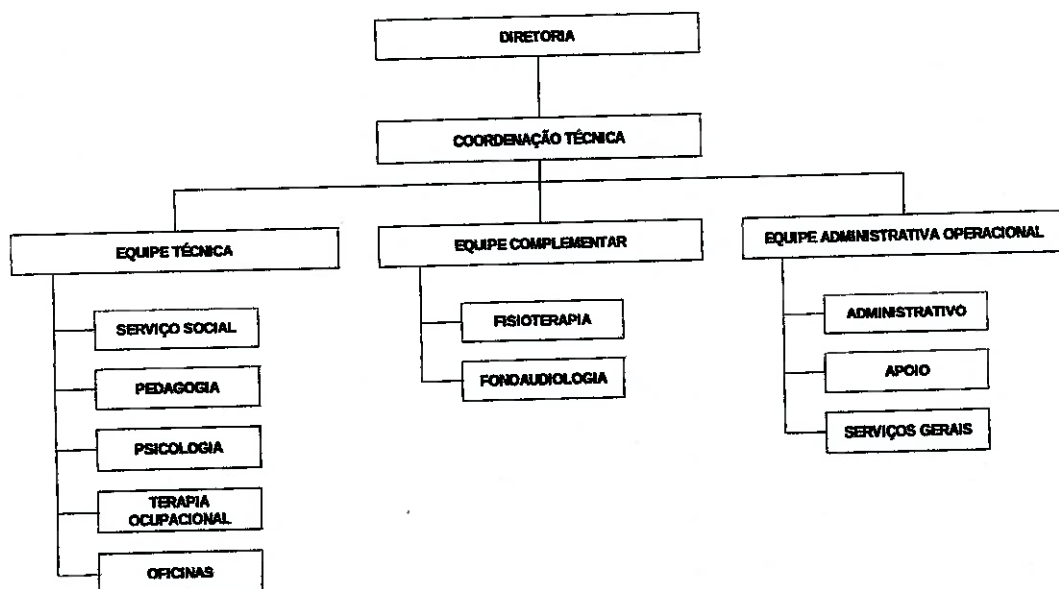

Av. Nazaré, 2336 - Anchieta - Rio de Janeiro/RJ - CEP: 21.645-010  
Tel.: 2455-8110 / 2455-8112 - Fax: 2455-8114 - E-mail: [sba@mrr.org.br](mailto:sba@mrr.org.br)



Sociedade  
beneficente  
de Anchieta

**SBA Sociedade Beneficente de Anchieta**  
CNPJ: 28.676.005/0001-58  
Utilidade Pública Federal Processo MJ. 0801500054/97  
Registro CNAS 23026.004946/92-26

08/003 145/2021

21/10/2021

1564

Processo 08/000687/2022  
18/4/2022

**Equipe complementar**

Cargo	Carga Horária semanal	Rubr.	Fls:
Fisioterapeuta	44h		
Fonoaudiólogo	86h		
<b>Total</b>	<b>130h</b>		

**Equipe de apoio**

Cargo	Carga Horária semanal
Administrador	40h
Apoio Operacional	40h
Auxiliar Administrativo	40h
Auxiliar de Serviços Gerais	120h
Jovem Aprendiz Administrativo	40h
<b>Total</b>	<b>280h</b>

A SBA, declara cumprir o percentual mínimo de vinte por cento de vagas para afrodescendentes dos respectivos gêneros no Plano de Trabalho, sendo dez por cento das vagas reservadas para homens e dez por cento para mulheres, em organizações da sociedade civil com mais de 20 empregados, na forma do art. 4º da Lei Municipal nº 4.978/08, em observância do art. 24, inciso VI - do decreto 42.696/16.

**12. SUPERVISÃO**

O responsável pelo acompanhamento das atividades será o coordenador técnico o Sr. Júlio César Pereira Bastos, com graduação em fisioterapia pela Universidade Augusto Mota e Pós graduado em Fisioterapia Neurológica, pela Universidade de São Paulo, com vasta experiência na área da reabilitação e habilitação no qual atua desde de o ano de 1987; Durante 10 anos foi fisioterapeuta do Recanto Nossa Senhora de Lourdes em São Paulo, Instituição filantrópica católica que faz parte das Obras Sociais Santa Cruz, onde participou efetivamente como colaborador do SIREC (Seminário Internacional de Reabilitação e educação das crianças com deficiência mental ou sensorio motora na Escola Paulista de Medicina, nos anos 1997, 1998 e 1999; Habilitado em Equoterapia pela ANDE (Associação Nacional de Equoterapia) - Brasília- Distrito Federal; Fundou trabalhou na gestão do Centro de equoterapia do Recanto Nossa Senhora de Lourdes (SP) em 1999 com artigo publicado, Recebeu o título de Funcionário Destaque em Ações de promoção Social para Crianças com deficiências pelo Movimento Reabilita Rio e a mais de 10 anos está a frente da coordenação técnica da SBA,

Av. Nazaré, 2336 - Anchieta - Rio de Janeiro/RJ - CEP: 21.645-010  
Tel.: 2455-8110 / 2455-8112 - Fax: 2455-8114 - E-mail: [sba@mrr.org.br](mailto:sba@mrr.org.br)

Handwritten signatures and initials at the bottom of the page.



Sociedade  
beneficente  
de Anchieta

**SBA Sociedade Beneficente de Anchieta**

CNPJ: 28.676.005/0001-58

Utilidade Pública Federal Processo MJ. 0801500054/97

Registro CNAS 23026.004946/92-26

~~08/003.115/2021~~  
~~21/10/2021~~  
1565  
x

responsável pelas seguintes ações:

1. Elaboração e acompanhamento de Projetos e atividades;
2. Montar o quadro dos profissionais da equipe;
3. Avaliar as necessidades logísticas e de materiais par a execução das atividades;
4. Supervisionar atuação de cada profissional e atividade inerente;
5. Elaborar os Planos de trabalho individualizado elencando as atribuições imprescindíveis de cada profissional;
6. Acompanhar nas Reuniões técnicas através do sistema CADUN, toda a dinâmica institucional, monitorando cada item de desempenho da instituição como um todo e
7. Liderar e ser o moderador nas reuniões de equipe.

Processo 08/ 000 684/2022  
Autuação 18/4/2022  
Rubr. Fls:

A SBA, além de sua Diretoria e da Coordenação Técnica, conta com:

Administração Operacional – esta coordenação cuida da gestão de Recursos Humanos, da gestão de controle de almoxarifado e compras, da Contabilidade e Tesouraria, da manutenção predial da Instituição, da regularidade fiscal e de prestação de contas junto aos órgãos financiadores. A ocupante do cargo Sra Gláucia Souza Gomes dos Santos é formada Contabilista, desde 2004; graduada em Administração de Empresas, desde 2018; pós-graduada em Tutoria em Educação a Distância e Docência do Ensino Superior em 2019 e está cursando pós-graduação em Gestão de Pessoas e Departamento Pessoal (2021); e atua há 17 anos em Departamento Pessoal e 7 anos na regularização, prestação de contas e elaboração de projetos sociais de entidades do Terceiro Setor.

Serviços Terceirizados:

**Assessoria Contábil** - A contabilidade da Instituição é realizada através da Contar Contadores, prestadora de Serviços Contábeis, que realiza assessoria e auditoria Contábil, junto aos documentos fiscais, utilizando o Sistema Alterdata, além da demonstração dos balanços anuais.  
**Assessoria Jurídica** - A Rocha & Labanca é um escritório advocacio que auxilia nas questões jurídicas.

A SBA realiza anualmente reunião de Diretoria para prestação de contas, através da - apresentação do Balanço Patrimonial, assim como seu registro no RCPJ - Registro Civil de Pessoa Jurídica após aprovação de todos os membros da diretoria e sócios beneméritos.

Av. Nazaré, 2336 - Anchieta - Rio de Janeiro/RJ - CEP: 21.645-010  
Tel.: 2455-8110 / 2455-8112 - Fax: 2455-8114 - E-mail: [sba@mrr.org.br](mailto:sba@mrr.org.br)

*[Handwritten signatures and initials]*



sociedade  
beneficente  
de anchieta

**SBA Sociedade Beneficente de Anchieta**  
CNPJ: 28.676.005/0001-58  
Utilidade Pública Federal Processo MJ. 0801500054/97  
Registro CNAS 23026.004946/92-26

Processo 08/ 000684/2022 08/003 145/2021  
Autuação 18/4/2022 21/10/2021  
Rubr. Fls: 1566

### 13. ELEMENTOS DISPONÍVEIS

A instituição conta com um sistema informatizado de controle dos usuários chamado CADUN (Cadastro Único) que permite criar dois Painéis de Controle com indicadores precisos para mensurar a Eficácia e Eficiência, a saber: PIF (Plano Individual e Familiar) e TABITO (Tabela de Intervenções) que demonstra a quantidade de Técnicos envolvidos, a quantidade de atendimentos (intervenções) e o número de usuários para cada atividade. Segue a Tabela de 2021 para exemplificação.

Reaberta	TABITO - Tabela de Intervenções - SBA - 2021	17/01/2022
SBA	GLAUCIA SOUZA GOMES DOS SANTOS	16:06
Linha de Ação	1 - Reabilitação	
Numero	Atividade	Procedimentos Usuarios
1	Fisioterapia	121 8
2	Fonoaudiologia	1452 50
3	Hidroterapia	441 21
4	Oficina de Comunicação	852 76
5	Oficina de Socialização e Interação	4300 284
6	Oficina do Movimento	351 37
7	Pedagogia	2416 129
8	Psicologia	1412 59
9	Psicopedagogia	505 32
10	Teleatendimento	670 147
11	Terapia Ocupacional	1374 48
Linha de Ação	2 - Ocupação Sadia do Tempo	
Numero	Atividade	Procedimentos Usuarios
1	Espaço do Conhecimento	2597 167
2	Espaço Encantado	1284 132
3	Espaço Social	1953 151
4	Refeição Kit Lanche	1222 403
Linha de Ação	3 - PDH	
Numero	Atividade	Procedimentos Usuarios
2	Articulação de Rede	11505 522
4	Encontro Familiar	239 196
5	Escola de DH - Escola de Pais	163 17
6	Oficinas Recreativas e Culturais	980 432
8	ROF Reunião de Orientação Familiar	3890 552
9	Serviço Social	1051 430
10	Vivência em Vivência	727 377
11	Vivendo e Aprendendo	453 263
Linha de Ação	4 - Avaliações	
Numero	Atividade	Procedimentos Usuarios
1	Avaliação Inicial	284 206
2	CIAV	90 90
		Total de usuarios: 622
		Total de procedimentos: 40332

Av. Nazaré, 2336 - Anchieta - Rio de Janeiro/RJ - CEP: 21.645-010  
Tel.: 2455-8110 / 2455-8112 - Fax: 2455-8114 - E-mail: [sba@mrr.org.br](mailto:sba@mrr.org.br)





sociedade  
beneficente  
de anchieta

**SBA Sociedade Beneficente de Anchieta**  
CNPJ: 28.676.005/0001-58  
Utilidade Pública Federal Processo MJ. 0801500054/97  
Registro CNAS 23026.004946/92-26

~~08/003.145/2021~~  
~~21/10/2021~~  
1567 \*

Processo 08/ 000687/2022  
Autuação 18/4/2022

**Z19 - PIF - PLANO INDIVIDUAL E/OU FAMILIAR DE ATENDIMENTO**

INSTITUIÇÃO \_\_\_\_\_ ANO: \_\_\_\_\_ SETOR DE: \_\_\_\_\_ TCA: \_\_\_\_\_  
NOME DO USUÁRIO: \_\_\_\_\_ PEV: \_\_\_\_\_  
ANO DE INSERÇÃO NO SETOR: \_\_\_\_\_ DN: \_\_\_\_\_ TÉCNICO: \_\_\_\_\_

SÍNTESE DO SETOR A SER PACTUADA ATÉ 30 DE ABRIL COM A FAMÍLIA NO VIVÊNCIA EM VIVÊNCIA:

QUEIXA INTERPRETADA COM CÓDIGO (TAQUÍ): \_\_\_\_\_

QUADRO OU PERFIL ATUAL NA SUA ÁREA DE ATUAÇÃO: \_\_\_\_\_

OBJETIVOS: A) CURTO PRAZO - ATÉ 1 ANO: I)	Provisionar	Realizar
II)		( ) Sim
B) MÉDIO PRAZO - ATÉ 2 ANOS: I)		( ) Sim
II)		( ) Sim
C) LONGO PRAZO - ACIMA DE 2 ANOS: I)		( ) Sim
II)		( ) Sim
CONDUTAS: a)		( ) Sim
b)		( ) Sim
c)		( ) Sim
d)		( ) Sim

DATA E ASSINATURA DO CUIDADOR: \_\_\_\_\_ / \_\_\_\_\_ / \_\_\_\_\_

EVOLUÇÃO ATÉ 30 DE AGOSTO: MÊS: \_\_\_\_\_ ANO: \_\_\_\_\_

FREQUÊNCIA: ( ) ASSIDUA ( ) IRREGULAR ( ) FALTOSO

EVOLUÇÃO: ( ) SATISFATÓRIA ( ) INSATISFATÓRIA ( ) QUADRO INALTERADO

COOPERAÇÃO DA FAMÍLIA NOS ATENDIMENTOS: ( ) SUFICIENTE ( ) INSUFICIENTE

SOCIALIZAÇÃO: ( ) SATISFATÓRIA ( ) INSATISFATÓRIA

INTERAÇÃO: ( ) SATISFATÓRIA ( ) INSATISFATÓRIA

OBSERVAÇÃO: \_\_\_\_\_

EVOLUÇÃO ATÉ 30 DE DEZEMBRO: MÊS: \_\_\_\_\_ ANO: \_\_\_\_\_

FREQUÊNCIA: ( ) ASSIDUA ( ) IRREGULAR ( ) FALTOSO

COOPERAÇÃO DA FAMÍLIA NOS ATENDIMENTOS: ( ) SUFICIENTE ( ) INSUFICIENTE

SOCIALIZAÇÃO: ( ) SATISFATÓRIA ( ) INSATISFATÓRIA

INTERAÇÃO: ( ) SATISFATÓRIA ( ) INSATISFATÓRIA

OBSERVAÇÃO: \_\_\_\_\_

OS OBJETIVOS EVOLUIRAM: ( ) NADA ( ) POUCO ( ) PARCIALMENTE ( ) MUITO ( ) TOTALMENTE

Utilize as linhas do LAU no verso caso falte linhas nos campos acima.

Av. Nazaré, 2336 - Anchieta - Rio de Janeiro/RJ - CEP: 21.645-010  
Tel.: 2455-8110 / 2455-8112 - Fax: 2455-8114 - E-mail: [sba@mrr.org.br](mailto:sba@mrr.org.br)

*[Handwritten signatures and initials]*



Sociedade  
Beneficente  
de Anchieta

Processo 08/0006871/2022  
Autuação 18/4/2022  
Rubr. Fls:

08/003. A45/2022  
~~24/10/2021~~  
1568  
K

**SBA Sociedade Beneficente de Anchieta**  
CNPJ: 28.676.005/0001-58  
Utilidade Pública Federal Processo MJ. 0801500054/97  
Registro CNAS 23026.004946/92-26

Todas as informações e orientações são baseadas no Marco Regulatório das Organizações da Sociedade Civil: Lei 13.019/2014", Tipificação Nacional de Serviços Socioassistenciais: Resolução Nº109 – 11/11/2009 e Política Nacional de Assistência Social /PNAS 2004.

### Referências

BRASIL. **Lei nº 8.742, de 07 de dezembro de 1993.** Altera a Lei 8742, de 7 de dezembro de 1993, que dispõe sobre a organização da Assistência Social. Disponível em: [http://www.planalto.gov.br/ccivil\\_03/leis/L8742compilado.htm](http://www.planalto.gov.br/ccivil_03/leis/L8742compilado.htm).

BRASIL. Ministério do Desenvolvimento Social e Combate à Fome. **Resolução CNAS nº 145 de 15 de outubro de 2004.** Aprova Política Nacional de Assistência Social. Brasília: CNAS, 2009.

**Resolução CNAS nº 34 de 28 de novembro de 2011.** Define a Habilitação e a Reabilitação da pessoa com deficiência AS. Brasília: CNAS, 2009.

**Resolução CNAS nº 33 de 12 de dezembro de 2012.** Aprova a Norma Operacional Básica do Sistema Único de Assistência Social – NOB/SUAS. Brasília: CNAS, 2009.

**Resolução nº 109 de 11 de novembro de 2009.** Aprova a Tipificação Nacional de Serviços Socioassistenciais. Brasília: CNAS, 2009.

**Resolução CNAS Nº 09, de 15 de abril de 2014.** Ratifica e reconhece as ocupações e as áreas de ocupações profissionais de ensino médio e fundamental do SUAS, em consonância com a NOB-RH/ SUAS. Brasília: CNAS, 2014.

**Política Nacional de Assistência Social.** Brasília: MDS, 2005.

BRASIL. Ministério do Desenvolvimento Social e Combate à Fome.

Secretaria Nacional de Assistência Social. **Política Nacional de Assistência Social, PNAS/2004.** Brasília: MDS, 2005.

Av. Nazaré, 2336 - Anchieta - Rio de Janeiro/RJ - CEP: 21.645-010  
Tel.: 2455-8110 / 2455-8112 - Fax: 2455-8114 - E-mail: [sba@mrr.org.br](mailto:sba@mrr.org.br)

*(Handwritten signatures and initials)*



sociedade  
beneficente  
de anchieta

**SBA Sociedade Beneficente de Anchieta**

CNPJ: 28.676.005/0001-58

Utilidade Pública Federal Processo MJ. 0801500054/97

Registro CNAS 23026.004946/92-26

Processo 08/100684/2022  
Autuação 18/4/2022

~~08/003.145/2021~~  
~~21/10/2021~~  
1569  
x

BRASIL. MINISTÉRIO DO DESENVOLVIMENTO SOCIAL. **Orientações Técnicas da Vigilância Socioassistencial**. Brasília: MDS, s/d.  
**Cadernos CapacitaSuas nº 1: Assistência Social - Política de direitos à Seguridade Social**. Brasília: MDS, 2013.

Cadernos CapacitaSuas nº 2: Proteção de Assistência Social - Segurança de acesso a benefícios e serviços de qualidade. Brasília: MDS, 2013.

Cadernos CapacitaSuas nº 3: Vigilância Socioassistencial - Garantia do caráter público da Política de Assistência Social. Brasília: MDS, 2013.

**Caderno de Estudos do Curso em Conceitos e Instrumentos para o Monitoramento de Programas**. Brasília: MDS, Secretaria Nacional de Assistência Social, 2014.

Caderno de Orientação Técnica: Centro de Rederência Especializada de Assistência - CREAS - SUAS (2011), disponível no site [www.mds.gov.br](http://www.mds.gov.br)

Plano Viver sem Limite: Eixo Inclusão Social: Portaria CIT nº 07, de 12 de Abril de 2012, Resolução CNAS nº 011, de 24 de abril de 2012 e a Portaria MDC nº 139, de 28 de junho de 2012.

#### 14. ANEXOS

Anexo I – Tabela e Organograma referente a Equipe Mínima;

Anexo II – Estudo de impacto;

Anexo III – Comprovação de experiência da Instituição em anos;

Anexo IV – Comprovação de experiência da Instituição através de Documentos;

Anexo V – Comprovação de experiência da Instituição através de Instrumentos Jurídicos;

Anexo VI – Comprovação de experiência do Responsável Técnico;

Anexo VII – Comprovação de capacidade técnica e operacional da Instituição;

Av. Nazaré, 2336 - Anchieta - Rio de Janeiro/RJ - CEP: 21.645-010  
Tel.: 2455-8110 / 2455-8112 - Fax: 2455-8114 - E-mail: [sba@mrr.org.br](mailto:sba@mrr.org.br)

*(Handwritten signatures and initials)*



sociedade  
beneficente  
de anchieta

**SBA Sociedade Beneficente de Anchieta**

CNPJ: 28.676.005/0001-58

Utilidade Pública Federal Processo MJ. 0801500054/97

Registro CNAS 23026.004946/92-26

Processo 08/

~~08/005.145/2021~~  
~~21/10/2021~~  
1520  
2  
000682/2022

Atuação 18/4/2022

Rubr.

Fis:

Anexo VIII - Registro de imagens: Acessibilidade;

Anexo IX - Registro de imagens: Salas de Atendimento;

Anexo X - Registro de imagens: Atividades com os usuários e

Anexo XI - Registro de imagens: Atividades de Ação Social, Parceria e Oficina Cultural.

Obs.: Todas as imagens publicadas nesse Plano de Trabalho tem autorização por escrito dos fotografados.

*Ivone Alves Teixeira*  
Ivone Alves Teixeira  
Diretora Administrativa

IVONE ALVES TEIXEIRA

SBA-Diretora Administrativa

CPF:004.830.487-55

Av. Nazaré, 2336 - Anchieta - Rio de Janeiro/RJ - CEP: 21.645-010  
Tel.: 2455-8110 / 2455-8112 - Fax: 2455-8114 - E-mail: [sba@mrr.org.br](mailto:sba@mrr.org.br)

*[Handwritten mark]*

*[Handwritten mark]*

*[Handwritten mark]*

*[Handwritten mark]*

*[Handwritten mark]*



sociedade  
beneficente  
de anchieta

**SBA Sociedade Beneficente de Anchieta**

CNPJ: 28.676.005/0001-58

Utilidade Pública Federal Processo MJ. 0801500054/97

Registro CNAS 23026.004946/92-26

Processo 08/000682/2022

Autuação 18/4/2022

**Anexo I**

Tabela e Organograma referente a Equipe Mínima

Rubr. FIs:

Cargo/Função no Projeto	Tempo de Experiência na Função	Formação Profissional	Carga Horária semanal	Forma de Contratação
Coordenador Técnico	35 anos	Graduado em Fisioterapia pela SUAM, pós graduado em Fisioterapia Neurológica pela UNICID e habilitado em Equoterapia pela ANDE Brasil.	30h	CLT
Assistente Social	16 anos	Graduada em Serviço Social pela UNISUAM e pós graduada em Serviço Social na Educação.	18h	CLT
Assistente Social	9 anos	Graduada em Serviço Social pela Faculdade Cândido Mendes, pós graduada em Gestão de Saúde Mental pela Faculdade Cândido Mendes e MBA em Gestão de Pessoas pela UNIBF.	30h	CLT
Psicóloga	29 anos	Graduada e licenciada em Psicologia pela FEFACEL, pós graduada em Neuropsicologia pela UNIG e curso de especialização Existencial Humanista pela Clínica Rogeriana.	32h	CLT
Psicóloga	25 anos	Graduada em Psicologia pela UGF e pós graduada em Psicopedagogia pela UGF.	30h	CLT
Psicóloga	2 anos	Graduada em Psicologia pelo Centro Universitário Uniabeu.	24h	CLT
Pedagoga / Psicopedagoga	10 anos	Graduada em Pedagogia pela UCB, pós graduada em Psicopedagogia Clínica e Institucional pela UCB, pós graduada em Educação Especial pela Universidade Dom Bosco e pós graduada em Neuro Psicopedagogia Clínica pela UCAM.	40h	CLT

Av. Nazaré, 2336 - Anchieta - Rio de Janeiro/RJ - CEP: 21.645-010  
Tel.: 2455-8110 / 2455-8112 - Fax: 2455-8114 - E-mail: [sba@mrr.org.br](mailto:sba@mrr.org.br)

*[Handwritten signatures and initials]*

~~08/003.145/2024~~  
~~29/10/2024~~  
1572



Sociedade  
beneficente  
de Anchieta

**SBA Sociedade Beneficente de Anchieta**  
CNPJ: 28.676.005/0001-58  
Utilidade Pública Federal Processo MJ. 0801500054/97  
Registro CNAS 23026.004946/92-26

Processo 08/ 000 687/2022  
Autuação 18/4/2022

			Rubr.	Fls.
Monitora	10 anos	Ensino médio completo com formação de Professora e cursando graduação de Processo Escolar pela Universidade Estácio de Sá.	40h	CLT
Dinamizador	6 meses	Ensino médio completo técnico em Administração de Empresa, cursando licenciatura em Matemática pela Faculdade Estácio de Sá.	32h	CLT
Terapeuta Ocupacional	4 anos	Graduada em Terapia Ocupacional pela IFRJ e curso de qualificação em ABA pela Creative Ideais.	30h	CLT
Terapeuta Ocupacional	12 anos	Graduada em Terapia Ocupacional pela Universidade Castelo Branco.	28h	CLT

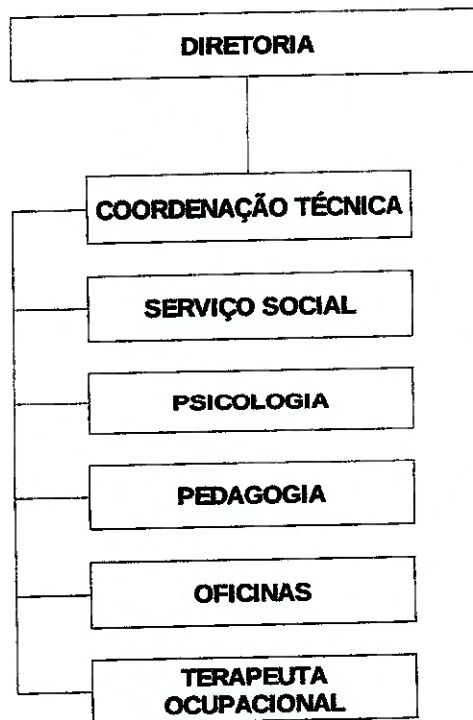

Av. Nazaré, 2336 - Anchieta - Rio de Janeiro/RJ - CEP: 21.645-010  
Tel.: 2455-8110 / 2455-8112 - Fax: 2455-8114 - E-mail: [sba@mrr.org.br](mailto:sba@mrr.org.br)

*[Handwritten signatures and initials]*



sociedade  
beneficente  
de anchieta

**SBA Sociedade Beneficente de Anchieta**  
CNPJ: 28.676.005/0001-58  
Utilidade Pública Federal Processo MJ. 0801500054/97  
Registro CNAS 23026.004946/92-26

~~08/003/145/2021~~  
~~21/10/2021~~  
15/3  
\*

Processo 08/ DDO 687/2022  
Autuação 18/4/2022  
Subr.                      Fls:

**Anexo II**

**ESTUDO DE IMPACTO**

Como relatado no corpo deste Plano de trabalho, a SBA devido a sua identificação e localização, hoje atende uma demanda além da sua meta conveniada com a SMAS de 342 usuários, com isso existe uma grande preocupação desta Instituição em manter esta Meta, uma vez que a redução para 200 metas implicará em deixar sem atendimento mais de 142 famílias, que ficarão sem perspectivas de onde e de quem lhes dará os atendimentos aqui encontrados, já que no exposto deixamos claros os recursos que essas famílias, que tem em seus núcleos pessoas com deficiências, encontram na SBA, tanto em relação a equipe multiprofissional, a metodologia das atividades, a acessibilidade e área física que a Instituição disponibiliza.

**A SBA alerta do impacto social que poderá causar à estas famílias em virtude desta redução e deixar claro que a SBA tem como intenção manter o número das suas metas, conforme anteriormente estudado e aprovado em assembleia do CMAS.**

Diretora Administrativa

IVONE ALVES TEIXEIRA  
SBA-Diretora Administrativa  
CPF:004.830.487-55

Av. Nazaré, 2336 - Anchieta - Rio de Janeiro/RJ - CEP: 21.645-010  
Tel.: 2455-8110 / 2455-8112 - Fax: 2455-8114 - E-mail: [sba@mrr.org.br](mailto:sba@mrr.org.br)

*[Handwritten signatures and initials]*



sociedade  
beneficente  
de anchieta

**SBA Sociedade Beneficente de Anchieta**  
CNPJ: 28.676.005/0001-58  
Utilidade Pública Federal Processo MJ. 0801500054/97  
Registro CNAS 23026.004946/92-26

~~08/003.145/2021~~

~~21/10/2021~~  
1574

**Anexo III - Comprovação de experiência da Instituição em anos através dos seguintes documentos:**

Processo 08/ 000681/2022  
Autuação 18/9/2022

Rubr.      Fls:

Documento	Ano
Ata de Fundação	1988
Cartão de CNPJ	1988
Ata de Assembleia Geral Extraordinária (MRR)	1999

Av. Nazaré, 2336 - Anchieta - Rio de Janeiro/RJ - CEP: 21.645-010  
Tel.: 2455-8110 / 2455-8112 - Fax: 2455-8114 - E-mail: [sba@mrr.org.br](mailto:sba@mrr.org.br)

*(Handwritten signatures and initials)*